

**FORMATO EUROPEO
PER IL CURRICULUM
VITAE**



Il sottoscritto **Mario Morrica** nato a Termoli il 28/12/1978 C.F. MRRMRA78T28L113M, ai sensi degli artt.46,47 ed art.38 del D.P.R. N.445/2000 e consapevole della responsabilità e delle sanzioni penali stabilite dal Codice Penale e dalle leggi speciali in materia nonché delle conseguenze di cui agli artt.43, 71, 75 e 76 del citato Decreto per false attestazioni e mendaci dichiarazioni,

DICHIARA

qui di seguito il proprio curriculum vitae

INFORMAZIONI PERSONALI

Nome	MORRICA MARIO
Indirizzo residenza	----
Domicilio	----
Telefono	----
C.F.	----
P.IVA	----
E-mail	----
Luogo e Data di nascita	TERMOLI (CB) , 28/12/1978
Nazionalità	Italiana
Patente	Tipo B
Madrelingua	ITALIANO
Altre Lingue	INGLESE (ottima capacità di lettura, scrittura e di espressione orale) - Corso avanzato di lingua inglese "Academic Writing and Speaking" tenuto dalla Prof.ssa Maria Rosaria Vitti dal 18 al 25 giugno 2015 per 40 ore di lezione (Scuola Superiore di Dottorato) - Attività seminariali di approfondimento linguistico svolte dal Dr. Christopher Berrie nei giorni 13,14,20 e 21 novembre 2015 per n.8 ore (Scuola Superiore di Dottorato) Spagnolo (buone capacità di lettura, scrittura e di espressione orale)
Conoscenze informatiche	Ottima conoscenza: sistema operativo Windows XP,7, Vista, Microsoft Office, AutoCAD 2d/3d, Corel Draw, Photoshop, pacchetto Adobe- Adobe Illustration, 3ds max, PriMus computo e contabilità, Pregeo e Docfa ArcGIS (corso individuale, PUNTO NET srl), QGIS.

ISTRUZIONE E FORMAZIONE

- Date 2012-2016
- Nome e tipo di istituto di istruzione o formazione Università degli Studi "G. D'Annunzio" - Chieti, Pescara
Scuola Superiore di Specializzazione – Dottorato di Ricerca in Architettura
- Qualifica accademica **PhD Dottore di Ricerca in Architettura e Urbanistica – XXVIII° Ciclo**, (esame finale sostenuto il 27/04/2016)
Titolo tesi: **Territori marginali, nuovi cicli di vita**; tutor: prof. Francesco Garofalo, prof. Massimo Angrilli
La tesi affronta il tema della marginalità nelle aree interne, dove ai sistemi socio-economici deboli corrispondono fattori peculiari del fenomeno: depauperamento delle risorse identitarie, instabilità amministrativa e delle strutture sociali. Il tema viene affrontato con uno sguardo inclusivo del costruito territoriale, contrariamente alle iniziative di riuso del patrimonio edilizio dei centri minori che si slegano generalmente al paesaggio di prossimità. La ricerca si propone di formulare linee guida per l'attivazione di nuovi cicli di vita per i territori interni in decrescita, basati sulla ri-concettualizzazione del patrimonio territoriale insieme ai residui delle precedenti fasi di sviluppo, nobilitando la sensibilità e la capacità della comunità locale nel definire scenari di crescita durevoli. Solo attraverso un ritrovato connubio città-territorio di pertinenza è possibile costruire validi scenari di ri-uso delle risorse che portino a stadi prolungati di benessere per le nuove comunità.
Non è possibile costruire nuove valenze per le *terre alte* mantenendo unicamente il binomio turismo-montagna. Nella diversa visione di area interna, la nuova progettualità deve legare il riciclo delle risorse esistenti con le nuove ipotesi di sviluppo. Date le ridotte risorse pubbliche è più realistico concentrare l'attenzione su precisi interventi strategici, componenti del progetto di riciclo complessivo, e allo stesso tempo sostenere le pratiche spontanee interne o esterne introdotte purché innovative, in modo da garantire opportunità di reddito e diritti collettivi. Lavorare quindi su pochi interventi urbani o territoriali di valenza strategica, intesi come progetti intersettoriali che facilitino il riciclo delle opere pubbliche e dei beni comuni abbandonati o sottoutilizzati, tali da divenire il presupposto per l'inserimento diffuso di operazioni compatibili per la crescita.
- Date 05/2012
- Nome e tipo di istituto di istruzione o formazione Accademia Nazionale di San Luca, Roma
- Principali materie / oggetto dello studio **Architettura del Paesaggio**
- Qualifica conseguita Attestato di partecipazione al corso e al laboratorio Segnare il Paesaggio a cura di Paolo Portoghesi, a.a. 2011-2012
docenti corso: prof. Mauro Agnoletti, prof. Paolo Avarello, prof. Lucio Valerio Barbera, prof.ssa Luisa Bonesio, prof. Franco Purini, prof. Roberto Pirzio Biroli, prof. Paolo Portoghesi, prof.ssa Laura Thermes, prof. Paolo Zermani
- Date da Settembre 1997 a Aprile 2005
- Nome e tipo di istituto di istruzione o formazione Università degli Studi "G. D'Annunzio" - Chieti, Pescara
Facoltà di Architettura
(durata legale del corso c.u. : 5 anni)
- Indirizzo scelto (5° anno corso di laurea) Urbanistico
- Qualifica conseguita e oggetto tesi di laurea **Laurea in Architettura con votazione 110/110**, Diploma di Laurea conseguito il 27.04.2005
Titolo Tesi: **Rigenerazione paesaggistica della costa tra i fiumi Biferno e Fortore**". Relatore: prof.arch. A.Clementi Correlatore: arch.Massimo Angrilli.
- Qualifica accademica Dottore in Architettura (equivalente alla laurea magistrale a ciclo unico del DM 270/04, classe LM4 - *Architettura e ingegneria edile-architettura*, ai sensi del Decreto

Interministeriale del 9/07/2009, GU 07/10/2009 n.233)

- Date 15/02/2006
Diploma di abilitazione all'esercizio della professione di Architetto, conseguito il **31/01/2006** c/o Università degli studi "G.D'Annunzio" di Chieti con sede a Pescara. Iscritto dal **15/02/2006** all'Ordine degli Architetti, Pianificatori, Paesaggisti e Conservatori della Provincia di Campobasso con n° **596**

- Date 25-28 Maggio 2006- Milano
- Nome e tipo di istituto di istruzione o formazione ACMA – Centro Italiano di Architettura
- Principali materie / oggetto dello studio **Architettura del Paesaggio**
- Qualifica conseguita Attestato di partecipazione al workshop di progettazione “ **Joao Nunes. Strategie per parchi periferici e agricoli**”

- Date 19-20-21 Maggio 2005- Pescara
- Nome e tipo di istituto di istruzione o formazione ACMA – Centro Italiano di Architettura
- Principali materie / oggetto dello studio **Paesaggi sostenibili, progetti integrati territoriali**
- Qualifica conseguita Attestato di partecipazione alla **Biennale del Paesaggio Mediterraneo**

- Date (da – a) da Settembre. 1993 a Luglio 1997
- Nome e tipo di istituto di istruzione o formazione Istituto Tecnico Statale Per Geometri “Ugo Tiberio” – Termoli (CB)
- Principali materie / abilità professionali oggetto dello studio Topografia, Costruzioni, Diritto
- Qualifica conseguita Diploma di geometra

**PARTECIPAZIONE A PROGETTI DI RICERCA INTERNAZIONALI E NAZIONALI,
COLLABORAZIONE IN STRUTTURE DI RICERCA**

- Date 2008-2009
- Nome e tipo di istituto di istruzione o formazione **Università degli Studi del Molise**
- ruolo assunto e oggetto dello studio Vincitore di borsa di studio post lauream (**1° classificato**) di durata annuale per attività di ricerca bandito dall'Università degli Studi del Molise, Settore Ricerca Scientifica, responsabile scientifico **prof. Luciano De Bonis**
- oggetto della ricerca Attività di Ricerca (elaborazione e mappatura dati, progetto di paesaggio e territorio) commissionata dal Ministero delle Infrastrutture e dei Trasporti e ANAS S.p.a. alle seguenti Università:
 - Università degli Studi del Molise, resp. Prof. Luciano De Bonis
 - Università degli Studi di L'Aquila, resp. Prof. Pierluigi Properzi
 - Università degli Studi di Camerino, PROCAM- Dipartimento di Progettazione e Costruzione dell'Ambiente
 - Università degli Studi "G.D'Annunzio" di Chieti-Pescara, resp.prof. A.Clementiper lo studio sui temi della "Pianificazione Territoriale" e dell'Ambiente e Paesaggio" finalizzato allo "*Studio di fattibilità dell'adeguamento a quattro corsie – in sede e in variante – della S.S16 "Adriatica" nei territori di Marche, Abruzzo, Molise e Puglia fino a Foggia con particolare riferimento all'interazione tra le varie modalità di trasporto, nonché alla sostenibilità ambientale, territoriale, economica e sociale*".

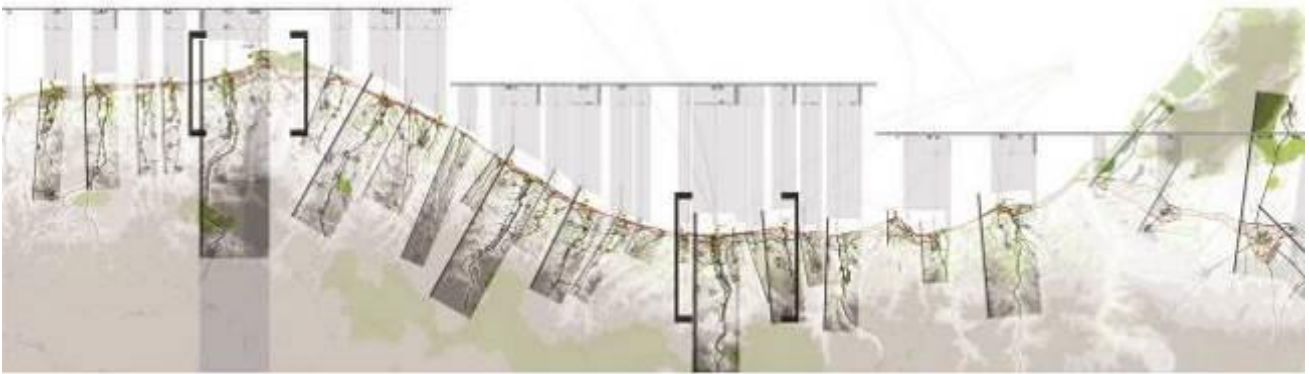

Master Plan e Progetto di Contesto

- Date 2013-2016
- Nome e tipo di istituto di istruzione o formazione **Università degli Studi "G. D'Annunzio", Chieti-Pescara. Facoltà di Architettura**
- oggetto della ricerca **PRIN "Re-Cycle Italy. Nuovi cicli di vita per architetture e infrastrutture della città e del paesaggio". Coordinatore scientifico Renato Bocchi (IUAV)**
- ruolo assunto e oggetto dello studio contratto di incarico **prot.1757 del 25/10/2013**, attività di ricerca e assistenza specialistica, responsabile scientifico di sede **prof. Francesco Garfalo**

- Date 2012-2014
- Nome e tipo di istituto di istruzione o formazione **Università degli Studi "G. D'Annunzio", Chieti-Pescara. Facoltà di Architettura, Dipartimento di Architettura**
- oggetto della ricerca **Piano di Ricostruzione di Gagliano Aterno (AQ), coordinamento scientifico prof.ssa Carmen Andriani**
- ruolo assunto e oggetto dello studio ricercatore junior (incarico consulente esterno) nel gruppo di ricerca multidisciplinare costituito per lo sviluppo alle attività previste in convenzione.
Curatore della fase descrittiva e progettuale, quest'ultima definita dal rapporto tra disciplina introdotta, sistema dei vincoli esistenti e usi del suolo consentiti.

- Date 2014-2015
- Nome e tipo di istituto di istruzione o formazione **Università degli Studi "G. D'Annunzio", Chieti-Pescara. Facoltà di Architettura, Dipartimento di Architettura, protocollo d'intesa del 05/12/2014**
- oggetto della ricerca **Laboratorio Urbano_Castelnuovo Vomano (TE)**
- ruolo assunto e oggetto dello studio **ricercatore junior** per le attività previste nel protocollo d'intesa:
 - **Forum di consultazione:** il **Laboratorio Urbano** ha promosso attività *bottom-up* di discussione sui temi rilevanti per lo sviluppo della città, coinvolgendo i principali attori locali (associazioni, soggetti economici, amministratori locali, rappresentanti degli enti territoriali).
Il Laboratorio Urbano si è configurato come forum di consultazione permanente. Nel primo appuntamento sono stati discussi gli esiti del workshop di progetto (Pescara-Castelnuovo, dicembre 2014).
Ruolo: responsabile dell'allestimento mostra e moderatore.
 - **Workshop di progetto:** il Workshop, organizzato nei giorni 26 e 27 novembre 2014 presso l'Università di Pescara (26 novembre '14) ed il comune di Castelnuovo (27 novembre '14), ha permesso di approfondire il tema della qualificazione dello spazio pubblico associato alla ss 150; Ruolo: tutor per il tema "Attrezzatura di suolo L".
Gli studenti del corso di Urbanistica 2 sono stati chiamati a formulare idee progettuali su alcuni aree dislocate lungo la ss. 150 nel tratto di attraversamento del centro urbano di

Castelnuovo Vomano.

- Curatore di uno dei quattro **temi della ricerca: la città campagna, periurbano**

• Date 07-11/2015

• Nome e tipo di istituto di istruzione o formazione

Università degli Studi "G. D'Annunzio", Chieti-Pescara. Facoltà di Architettura, Dipartimento di Architettura (borsa n.8/2015)

• oggetto della ricerca

Borsa di studio per attività di ricerca prot. 790 del 07/05/2015

Strategie ed azioni per la geo-città adriatica. Rigenerazione territoriale e sicurezza geo-ambientale; responsabile scientifico **prof. Matteo di Venosa**

• ruolo assunto e oggetto dello studio

ricercatore con borsa. Tema della ricerca: I processi evolutivi dei sistemi insediativi mettono in luce il salto di scala delle trasformazioni urbane e territoriali. Le dinamiche di metropolizzazione e di progressivo consumo di suolo influiscono negativamente sugli equilibri geo-ambientali dei territori sempre più vulnerabili e meno resilienti.

Assumendo la centralità di tali tematiche, la ricerca ha individuato quelle azioni e strategie di intervento nel sistema urbano e alla scala vasta ritenute in grado di qualificare i processi di trasformazione dei territori vallivi della Regione Abruzzo che risultano particolarmente esposti ai rischi ambientali.

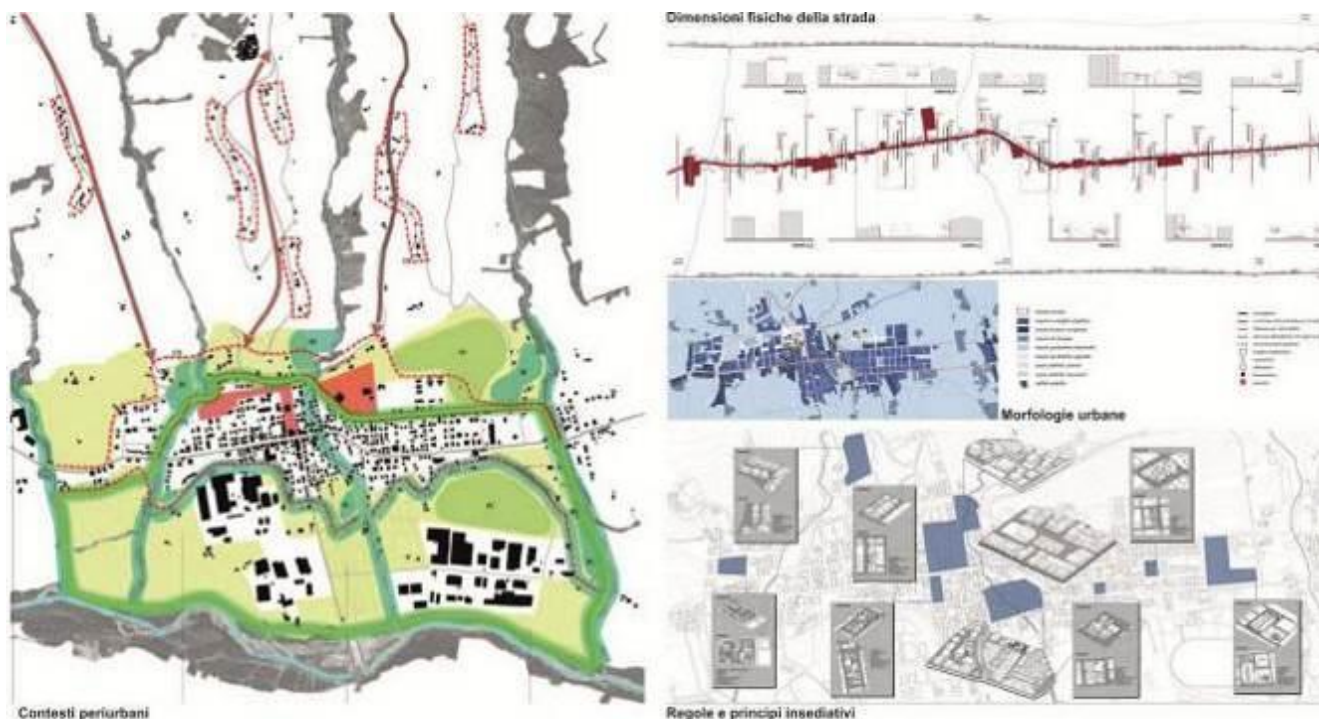

• Date 03-04/2018

• Nome e tipo di istituto di istruzione o formazione

Comune di Piacenza in collaborazione con POMI, Polo Territoriale di Piacenza
Piacenza Integrated Action Plan – 2018 IAP; URBACT NETWORK MAPS – Military Assets as Public Spaces.

• oggetto della ricerca

Comune di Piacenza, **MAPS Military Assets as Public Spaces nell'ambito del programmadi cooperazione URBACT III**, progetto in collaborazione con il Politecnico di Milano, Polo Territoriale di Piacenza.

Coordinatore: prof. Dario Zaninelli, responsabili scientifici: proff. Guya Bertelli, Vincenzo Zucchi; gruppo di progettazione/unità operativa: P.Mei, M.Roda, P.Bracchi, C.Locardi, M.Morrice, M.Tagliafichi.

• Date 05-07/2018

- Nome e tipo di istituto di istruzione o formazione

POLIMI- DASTU Dipartimento di Architettura e Studi Urbani

- oggetto della ricerca

Conferimento di incarico per attività di collaborazione alla ricerca nell'ambito del progetto **"Urban Hub – Industrie Creative Innovative Piacenza (ICC) 2015-18"**, responsabile scientifico **prof.ssa Guya Grazia Maria Bertelli**.

Oggetto dell'incarico ha riguardato le seguenti attività:

- Promozione di studi finalizzati a indagare domande emergenti, in termini di servizi e di spazi, da parte di produzioni artigianali di eccellenza (anche nel settore agricolo e alimentare) in grado di declinare la "creatività" sia come forma di valorizzazione delle culture emergenti, sia come attualizzazione di tradizioni produttive della cultura locale, di cui promuovere sviluppo e visibilità.

- Organizzazione e coordinamento di un ciclo di incontri e occasioni di dibattito pubblico (lezioni, conferenze, seminari, workshop) con il coinvolgimento di figure di rilievo a livello internazionale, come occasione di aggiornamento e approfondimento culturale di temi specifici legati alla creatività, al fine di discutere, condividere e definire strategie di sviluppo per attività culturali innovative interne a nuove startup.

PUBBLICAZIONI

- Data pubblicazione

2019

M.Morrica, *Governance, coordinamento iter-istituzionale (e non) e pianificazione cooperativa*, in Confini, Movimenti, Luoghi: politiche e progetti per città e territori in transizione, (a cura di) Camilla Perrone e Giancarlo Paba, Donzelli, Roma, ISBN 978-88-6843-977-4

- Data pubblicazione

2018

M.Morrica, *Gender city, tests of form and functions*, in OC-Open City International Summer School, *New Next Nature*, (a cura di) Guya Bertelli, Michele Roda, ISBN 978-88-916-2865-7, Maggioli Editore

- Data pubblicazione

2018

M.Morrica, *Sezioni urbane e percorsi "tra"*, in Paesaggi Fragili, (a cura di) Guya Bertelli, ISBN 978-88-548-9083-1, Aracne Edizioni

- Data pubblicazione

2018

M. di Venosa, M.Morrica, *Rigenerare territori fragili. Strategie e Progetti*, ISBN 978-88-255-1322-6, Aracne Edizioni



L'Italia è un Paese fragile. La drammaticità delle cronache ricordano quotidianamente l'elevato livello di esposizione al rischio di città e territori. Nonostante le evidenze empiriche, i temi della sicurezza e del rischio ambientale restano relegati all'interno di pratiche inefficaci, orientate da saperi autonomi e settoriali. La prospettiva della rigenerazione delle aree fragili afferma, al contrario, l'importanza della dimensione strategica e territoriale delle politiche di massa in sicurezza del Paese. Assumono centralità i temi della multiscalarità dei livelli decisionali e dei piani d'azione, della *governance* e della partecipazione multilivello, della qualità dello spazio pubblico inteso come infrastruttura di supporto per l'attivazione di processi di innovazione sociale e culturale dello spazio urbano. Il caso di studio è un contesto di piccola taglia che dimostra, tuttavia, come la risoluzione integrata dei problemi ambientali causati da un processo di urbanizzazione disordinato possa migliorare la qualità complessiva del sistema urbano e territoriale.

- Data pubblicazione

2017

A.Gritti, M.Morrica, *Le mappe dinamiche della ricostruzione*, in Urbanistica Informazioni, anno XXXXI, gennaio-febbraio 2017, ISSN n.0392-5005, INU Edizioni

- Data pubblicazione

2017

E.Corradi, M.Morrica, *l'Aquila 2009 Clusters. Processi di ricostruzione e consistenza del patrimonio architettonico nelle aree minori colpite dal sisma come sistema di*

esperienze per la costruzione di banche dati nei territori dell'abbandono, in Open Data for Cultural Heritage/Place Based Digital Humanities between representation, design and innovation, (a cura di) D.Villa, OD4CH-Farb 2015, DASTU/Politecnico di Milano, ISBN 9788899237110, Planum Publisher, 2017

- Data pubblicazione 2017
M.Morrìca, *Progetto di margine urbano: nuovi valori nella riscrittura del costruito territoriale//Carotaggio*, in RE-CYCLE ITALY Atlante, cap.4 Utopie del reale (a cura di) Renato Bocchi, Lorenzo Fabian, Stefano Munarin, LetteraVentidue Edizioni, ISBN 978-88-6242-200-0;
- Data pubblicazione 2016
M. Angrilli, M. Morrìca, *Condizioni della fragilità in Abruzzo*, in Infrastrutture minori nei territori dell'abbandono. Le reti ferroviarie, (a cura di) E. Corradi, R. Massacesi, Aracne, 2016, Ariccia, ISBN 978-88-548-9187-6
- Data pubblicazione 2016
M. Morrìca, F. Summa, *Centralità percettive-simboliche nel paesaggio urbano*, in Memorabilia Archive, (a cura di) S. Marini, F. Pignatelli, 2016, Venezia, ISBN 978-88-99243-10-4
- Data pubblicazione 2015
E. Corradi, M. Morrìca, *Estetica delle invarianti ed etica delle trasformazioni*, in Monograph Research R.E.D.S. 2 Alps, Trento, 2015, ISBN 88-98774-42-7
- Data pubblicazione 2014
Mario Morrìca, *Visione territoriale dell'urbano nelle aree interne*, in Urbanistica Informazioni, Anno XXXXI, Settembre-Ottobre, 2014, ISSN n.0392-5005
- Data pubblicazione 2013
Mario Morrìca, Pasquale Dal Sasso, *Spazi pubblici nei sistemi complessi di relazione tra tessuto urbano e ambiti di naturalità*, in PLANUM, 2013, ISBN 1793-0993
- Data pubblicazione 2013
Mario Morrìca, *Livello epistemologico del progetto: la lettura del paesaggio locale, costruito culturale e visione emozionale condivisa*, in Città, Memoria, Gente: 9° CTV. Libro degli abstract. A cura di Mario Cerasoli, 2013, ISBN 978-88-97524-09-0
- Data pubblicazione 2012
Mario Morrìca, *Il progetto di territorio negli strumenti di attuazione della programmazione 2007/2013 della Regione Molise*, in PLANUM, n.25, vol.II/2012, ISSN 1723-0993
- Data pubblicazione 2010
Giovanna Caratù, Claudia Di Girolamo, Mario Morrìca “*Pianificazione e programmazione territoriale verso l'integrazione: quali prospettive? Il caso della governance territoriale delle Regioni Molise e Puglia*”, in <http://siu.dipsu.it>, 2010, Atti della conferenza SIU, categoria 5 : *Innovazione, competitività e sviluppo territoriale*
- Data pubblicazione 2009
Mario Morrìca, *Rigenerazione paesaggistica della costa molisana*, in M. Angrilli, Scenari del Paesaggio Molisano, Sala Editori, 2009, ISBN 978-88-96338-01-8
[http://www.regione.molise.it/web/servizi/serviziobeniambientali.nsf/0/33705a0ce91cc800c12573a20033c5cd/\\$FILE/Rapporto%20molise_04_A.pdf](http://www.regione.molise.it/web/servizi/serviziobeniambientali.nsf/0/33705a0ce91cc800c12573a20033c5cd/$FILE/Rapporto%20molise_04_A.pdf)

ORGANIZZAZIONE E PARTECIPAZIONE A CONVEGNI

- Data 19-20/02/2009
Partecipazione alla **XII Conferenza Nazionale Società Italiana degli Urbanisti**, // *progetto dell'Urbanistica per il Paesaggio*, Bari 19-20 febbraio 2009, presidente della SIU: prof. Nicola Leone
- Data 4-7/11/2009
Partecipazione alla **IV edizione UrbanPromo Città Trasformazioni Investimenti**, INU, Venezia 4-7 novembre 2009
- Data 10-11/05/2012
Organizzatore della XV Conferenza Nazionale Società Italiana degli Urbanisti, *L'Urbanistica che cambia, rischi e valori*, Pescara 10-11 maggio 2012, Dipartimento di Architettura; coordinatore di sede: prof. Massimo Angrilli, presidente SIU: prof. A. Balducci
- Data 19/03/2013
partecipazione alla **1° Giornata nazionale sulla metodologia della ricerca per i corsi di dottorato in urbanistica, pianificazione territoriale e politiche urbane**, *Case Study e Ricerca Comparativa*, DIDA, Firenze
- Data 09/05/2013
Partecipazione in qualità di relatore alla **XVI Conferenza Nazionale Società Italiana degli Urbanisti**, Università degli Studi di Napoli Federico II, Dip. di Architettura, nell'atelier 9b, con il saggio: *Gli spazi pubblici nei sistemi complessi di relazione tra tessuto urbano e ambiti di naturalità*. Coordinatrice seminario: prof.ssa Mariavaleria Mininni
- Data 03/10/2013
Partecipazione al **IX Congresso "Città e Territorio Virtuale"** Università degli Studi di ROMA TRE, Dip. di Architettura, in qualità di relatore nel seminario *Paesaggi che cambiano. Rigenerare, riutilizzare, reinventare i nostri contesti di vita*, coordinatrici Rita Occhiuto, Anna L. Palazzo. Saggio proposto: *Livello epistemologico del progetto: la lettura del paesaggio locale, costruito culturale e visione emozionale condivisa*
- Data 17-18/01/2014
Partecipazione al **2° Convegno annuale della Società dei Territorialisti/e**, *Ricostruire la città*, a cura della SdT, coordinatore prof. Alberto Magnaghi
- Data 12/02/2014
Partecipazione in qualità di relatore alla **VIII Giornata di Studio INU: Una politica per le città italiane**, **Università Federico II**, Dipartimento di Architettura, Napoli. Contributo presentato: *Visione territoriale dell'urbano nelle aree interne*, nel seminario 06 Politiche per la città diffusa, Coordinatore: M. Piazzini, Discussant: G. Gasparini
- Data 15-16/05/2014
Partecipazione alla **XVII Conferenza Nazionale Società Italiana degli Urbanisti**, **Politecnico di Milano**, Scuola di Architettura e Società, Dipartimento di Architettura e Studi Urbani
- Data 21/05/2014
Partecipazione al workshop: *Sostenibilità delle trasformazioni e frammentazione del governo del territorio: quali prospettive per una valutazione ambientale efficace?*, FSE 2007-20013, Azione 7B: azioni di supporto ai processi di VAS e ai procedimenti di VIA, **Regione Puglia Camera di Commercio di Bari** – Sala Convegni
- Data 2014-2015
Partecipazione al **Laboratorio Urbano del Comune di Castelnuovo Vomano**, in qualità di moderatore esperto nel settore urbanistico: *Castelnuovo Vomano (idee, visioni, progetti)*. Sperimentazione di lettura del territorio e progettazione partecipata; convenzione tra Comune e l'Università degli Studi G. d'Annunzio Chieti-Pescara, Dipartimento di Architettura
- Data **27-28/04/2017**
Partecipazione in qualità di relatore insieme alla prof.ssa Emilia Corradi al seminario

internazionale **OD4CH Open Data for Cultural Heritage**, **POLIMI**, **DAStU**, organizzato da Daniele Villa, Marco Bovati, Bertrando Bonfantini. Contributo presentato: *L'Aquila 2009 Clusters. Processi di ricostruzione e consistenzadel patrimonio architettonico nelle aree minori colpite dal sisma come sistema di esperienze per la costruzione di banche dati delle architetture minori nei territori dell'abbandono.*

- Data **15/12/2017**
Partecipazione in qualità di **correlatore** alla **X Giornata di Studio INU: Crisi e rinascita delle città**, **Università Federico II**, Dipartimento di Architettura, Napoli.
Contributo presentato: *Le mappe dinamiche della ricostruzione* di A.Gritti e M.Morrica, nella 03 Sessione speciale La ricostruzione come metodo. Cosa insegna la storia recente degli eventi sismici in Italia, Coordinatore: prof. A.Gritti
- Data **06-08 giugno 2018**
XXI Conferenza Nazionale SIU, Confini, Momenti, Luoghi: politiche e progetti per la città e territori in trasformazione, **Università degli Studi di Firenze**.
Coordinatore insieme a Massimo Angrilli del **Workshop 1.3b Governance, coordinamento inter-istituzionale (e non) e pianificazione cooperativa**; Discussant: Concetta Fallanca; Responsabile della sintesi critica: Paolo La Greca
- Data **29-08/15-09/2018**
Coordinamento dell'International Summer School, 9° edizione, Workshop in Architecture and urban design; **POLIMI Polo Territoriale di Piacenza**. Coordinatori: Michele Roda, Pasquale Mei, Mario Morrica; Direzione: prof.ssa Guya Bertelli, prof.ssa Sara Protasoni, prof. Carlos Garcia Vazquez, prof.ssa Carmen Andriani.
- Data **10-15 giugno 2019**
codirettore del workshop Paesaggi Instabili, 1° edizione, Workshop in Architecture and urban design; **POLIMI DAStU, Polo Territoriale di Piacenza, Dipartimento d'Eccellenza Fragilità Territoriali con UNIVAQ e UNICH**
Direttori: Guya Bertelli, Sara Protasoni, Mario Morrica
Relatori: Massimo Angrilli, Federico Bilò, Lina Calandra, Antonio Ciaschi, Pippo Ciorra, Emilia Corradi, Donato di Ludovico, Matteo di Venosa, Patrizia Gabellini, Luigi Latini, Pasquale Mei, Scira Menoni, Sara Protasoni, Paola Rizzi, Michele Roda, Francesco Sabatini, Fabrizio Toppetti



- Data **10-15 giugno 2019**
Incarico di Organizzazione per l'International Summer School Open City 10° edizione (Piacenza, 27 Agosto – 12 settembre 2019). Bando 6 PPC/2019 Prot. 107443 del 25/06/2019; Responsabile scientifico: prof.ssa Guya Bertelli

**SEMINARI PROGETTUALI E TEORICI, WORKSHOP
SUPPORTO ALL'INSEGNAMENTO-TUTORAGGIO**

- Date (da – a) 2008-2009-2010
- Università, Titolare cattedra, Disciplina Università degli Studi del Molise sede di Termoli (CB). Collabora con il prof. Luciano De Bonis presso la Facoltà di Ingegneria Edile, ai moduli di *Principi di Pianificazione Territoriale e Laboratorio di Tecnica Urbanistica*, insegnamento **Tecnica Urbanistica**, Corso di Laurea in Tecniche dell'Edilizia e all'insegnamento di **Architettura del Paesaggio**, Corso di Laurea in Scienze Turistiche, Facoltà di Economia. I laboratori prevedevano la definizione di un progetto paesaggistico-territoriale sulla base di una analisi del patrimonio e valori paesaggistici endemici.
- Date (da – a) 2012
- Università, Titolare cattedra, Disciplina collabora con il prof. Massimo Angrilli presso Università degli Studi "G.D'Annunzio" di Chieti-Pescara, Facoltà di Architettura, al corso di **Urbanistica (2C)**, a.a. 2012/2013
- Date (da – a) 2012
- Università, Titolare cattedra, Disciplina collabora con il prof. Massimo Angrilli presso Università degli Studi "G.D'Annunzio" di Chieti-Pescara, Facoltà di Architettura, al **Laboratorio Integrato (4D) – Archeologie del Mediterraneo**, a.a. 2012/2013
- Date (da – a) 2013
- Università, Titolare cattedra, Disciplina **tutor nel Workshop Internazionale di Progettazione di Architettura Loutraki-Corinto 2013**, protocollo tra il Comune di Loutraki e il Dip. D'Arch. UNICH, coordinatori prof.ssa C. Andriani, prof. Lucio Zazzara
- Date (da – a) 2013
- Università, Titolare cattedra, Disciplina collabora con il prof. Massimo Angrilli presso Università degli Studi "G.D'Annunzio" di Chieti-Pescara, Facoltà di Architettura, al corso **Urbanistica (2C)**, a.a. 2013/2014
- Date (da – a) 2013
- Università Partecipazione al workshop **True-Topia, Città Adriatica RiciclaSI, PRIN Re-CYCLE Italy**, nell'Unità di Ricerca dell'Università degli Studi "G.D'Annunzio", Chieti-Pescara. Seminario progettuale svolto presso l'Università degli Studi di Camerino, Ascoli Piceno, 11-12/10/2013. Progetto dell'Unità di Ricerca pubblicato in *True-Topia* a cura di Giulia Menziotti, ISBN 978-88-548-7537-7, 2014, Aracne Edizioni.
- Date (da – a) 2014
- Università, Titolare cattedra, Disciplina collabora con il prof. Massimo Angrilli presso Università degli Studi "G.D'Annunzio" di Chieti-Pescara, Facoltà di Architettura, al corso di **Urbanistica (2A)**, a.a. 2014/2015.
- Date (da – a) 15-18/09/2014
- **Tutor nel workshop internazionale: Chieti Lab, Progetto Urbano Sostenibile, Chieti scalo – Agrocittà – T4 Mercato ecologico e strada mercato, Porta Maiella;** coordinamento prof. Alberto Clementi, Università G. d'Annunzio Chieti-Pescara, Dipartimento di Architettura.
- Date (da – a) 19/11/2014
- Partecipazione al workshop in qualità di **tutor e responsabile della mostra finale all'interno del Laboratorio Urbano: Castelnuovo Vomano (idee, visioni, progetti)**. Sperimentazione progettuale con gli studenti del corso di Urbanistica II (prof. Matteo di Venosa) sui casi pilota in ambito urbano e perturbano selezionati; Università G. d'Annunzio Chieti-Pescara, Dipartimento di Architettura.
- Date (da – a) 15-18/12/2014
- **Tutor nel workshop internazionale: Chieti Lab, Progetto Urbano Sostenibile, Chieti Alta – Città della cultura e dell' archeologia – T8 Green Ring e viabilità di bordo;** coordinamento prof. Alberto Clementi, Università G. d'Annunzio Chieti-Pescara, Dipartimento di Architettura.
- Date (da – a) 2016
- Università, Titolare cattedra, Disciplina Tutor (vincitore bando Rep. n. 5/2016 prot. 53176 dell'8/07/2016) nell'**International Summer School Open City 7°** edizione – Advanced School of Architecture parallel program (POLIMI, Piacenza 5-23/sett./2016). Tema: **Landscape in motion, Innovative design for the Po riverside.**
Co-autore dell'allestimento finale dell'atelier di progettazione, coordinato da

- F.Schepis, presso campus Arata, padiglione Vegezzi.
- Date (da – a) 2016
Curatore e relatore del seminario tenuto il 13.10.2016 sul tema “Infrastrutturazione” della durata di 8 ore (affidamento di incarico del 10/10/2016, POLIMI, Scuola di Architettura Urbanistica Ingegneria delle Costruzioni). Seminario del workshop Post disaster recovery in urban areas, POLIMI, coordinatore Prof. Andrea Gritti.
 - Date (da – a) dall'11/10/2016 al 28/02/2017
 • Università, Titolare cattedra, Disciplina Tutor (vincitore bando n.1717/2016) presso il **Politecnico di Milano- DASTU** a supporto della didattica nel Laboratorio di Progettazione Architettonica II, modulo Urbanistica, prof.ssa Guya Bertelli e prof. Vanetti Dario, a.a. 2016/2017; Corso semestrale. **Tema: Landscape and Public Space – Progettare spazi pubblici nel paesaggio contemporaneo, Un viaggio attraverso la Senna.**
 - Date (da – a) dall'11/10/2016 al 31/07/2017
 • Università, Titolare cattedra, Disciplina Tutor (vincitore bando n.1717/2016) presso il **Politecnico di Milano- DASTU** a supporto della didattica nel Laboratorio di Progettazione Architettonica II, modulo Urbanistica, prof. Nebuloni Attilio e prof.ssa Barattucci Chiara, a.a. 2016/2017; Corso annuale. **Tema: Vimercate, rigenerazione urbana delle centralità abbandonate.**
 - Date (da – a) 16-22/10/2016
 Tutor nell'**International Workshop, Ordinary Landscapes Emergent heritage: Landscape as Collective Creation, Vic historical center** (Barcelona), coordinamento a cura del prof. Francesc Munoz. Workshop del Master Internazionale **Landscape Intervention and Heritage Management** dell'**UAB Universitat Autònoma de Barcelona**.
 - Date (da – a) dal 10/03/2017 al 31/07/2017
 • Università, Titolare cattedra, Disciplina Tutor (vincitore bando n.64/SD) presso il **Politecnico di Milano- Corso CDS di laurea magistrale in sustainable architecture and landscape design** a supporto della didattica nel Laboratorio **Design of public spaces and infrastructures**, prof. Vives Sanfeliu Lluís, a.a. 2016/2017; Corso semestrale. **Tema: Redefining Barcellona, multi-scale urban design.**
 - Date (da – a) dal 27/03/2017 al 31/07/2017
 • Università, Titolare cattedra, Disciplina Tutor (vincitore bando n.1/2017) presso il **Politecnico di Milano- DASTU** a supporto della didattica nel Laboratorio **Landscape urbanism and landscape planning**, modulo Urbanistica, prof.ssa Guya Bertelli e prof. Federico Jappelli, a.a. 2016/2017; Corso semestrale. **Tema: Paris/London a double glance.**
 - Date (da – a) dal 27/03/2017 al 31/07/2017
 • Università, Titolare cattedra, Disciplina Tutor (vincitore bando n.1/2017, Rep. N.28/2017) presso il **Politecnico di Milano- DASTU**, Polo Territoriale di Piacenza, a supporto del corso 098403- **Elective Workshop, Special Topic in Architecture**, prof. Pico Valimana Ramon Antonio. **Tema: Architecture Against Nature. Cabin Porn.** Coautore dell'allestimento finale dell'atelier di progettazione, presso campus Arata, padiglione Vegezzi.
 - Date (da – a) dal 30/08/2017 al 15/09/2017
 • Università Tutor (vincitore bando n. 12/SD Repertorio n. 2970/2017 Prot n. 47811 del 01/06/2017) nell'**International Summer School Open City 8°** edizione – Advanced School of Architecture parallel program (**POLIMI, Piacenza 30/8-15/9/2017**). **Tema: New Next Neture.** Tutor per lo studio *Urban ThinkTanK*. Coautore dell'allestimento finale dell'atelier di progettazione coordinato da A.Brillembourg, presso campus Arata, padiglione Nicelli.
 - Date (da – a) dal 20/09/2017 al 23/02/2018
 • Università, Titolare cattedra, Disciplina Tutor (vincitore bando rep. n.3849/2017 prot.n.60331) presso il **Politecnico di Milano – DASTU**, Polo Territoriale di Piacenza, a supporto della didattica nel Corso di **Caratteri Distributivi e Tipologia degli Edifici**, prof.ssa Guya Bertelli, a.a. 2017/2018; Corso semestrale.
Coautore dell'allestimento finale degli esercizi di composizione e di trasformazione morfologica (modelli).

- Date 05-11/2017
- Università **Seminario Progettuale** (05-11/2017) con presentazione e **mostra finale del 17/11/2017** presso il DiARC, Università Federico II. Tema: **Across the giant. Progetto per il recupero e la rifunzionalizzazione del complesso della SS. Trinità delle Monache (ex Ospedale Militare)**. Università partecipanti al seminario progettuale: POLIMI, POLITO, IUAV, UNIPD, UNIROMA3, POLIBA, UNIPA, UNINA.
Unità POLIMI: coordinamento: Marco Bovati e Emilia Corradi, Pasquale Mei; unità operativa: Elena Fontanella, Mario Morrica, Vincenzo Zucco.

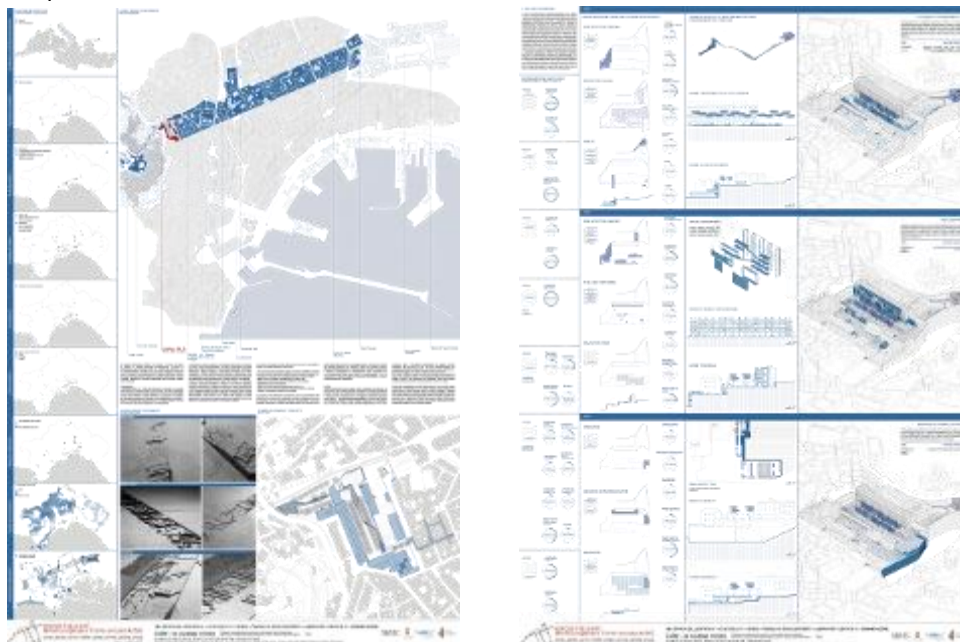

- Date (da – a) dal 20/09/2017 al 23/02/2018
- Università, Titolare cattedra, Disciplina Tutor (vincitore bando rep. N.3849/2017 prot.n.60331) presso il **Politecnico di Milano-DASTU** a supporto della didattica nel **Laboratorio di Progettazione Architettonica 3**, modulo Architettura del Paesaggio, prof.ssa Chiara Bertoli e prof. Andrea Gritti, a.a. 2017/2018; Corso semestrale. **Tema: Architettura Alpine e Paesaggi Riciclati.**
- Date (da – a) dal 20/09/2017 al 31/07/2018
- Università, Titolare cattedra, Disciplina Tutor (vincitore bando rep. N.3849/2017 prot.n.60331) presso il **Politecnico di Milano-DASTU** a supporto della didattica nel **Laboratorio di Progettazione Architettonica II**, modulo Urbanistica, prof. Nebuloni Attilio e prof.ssa Barattucci Chiara, a.a. 2017/2018; Corso annuale. **Tema: Area scalo ferroviario di Lambrate.**
- Date (da – a) dal 20/09/2017 al 23/02/2018
- Università, Titolare cattedra, Disciplina Tutor (vincitore bando rep. N.3849/2017 prot.n.60331) presso il **Politecnico di Milano-DASTU** a supporto della didattica nel **Laboratorio di Progettazione Architettonica**, modulo Urbanistica, prof.ssa Guya Bertelli e prof. Dario Vanetti, a.a. 2017/2018; Corso semestrale. **Tema: Progetto urbano Nizza.**
- Date (da – a) dal 28/02/2018 al 01/07/2018
- Università, Titolare cattedra, Disciplina Tutor (vincitore bando rep. N.7572/2017 prot.n.111537) presso il **Politecnico di Milano- DASTU** a supporto della didattica nel **corso di Urbanistica**, prof.ssa Patrizia Gabellini, a.a. 2017/2018.
- Date (da – a) dal 28/02/2018 al 01/07/2018
- Università, Titolare cattedra, Disciplina Tutor (vincitore bando rep. N.8727/2019 prot.n.200011) presso il **Politecnico di Milano- DASTU** a supporto della didattica nel corso di Urbanistica, prof.ssa Patrizia Gabellini, a.a. 2019/2020.

INSEGNAMENTI/ SEMINARI

- Date (da – a) dal 09/2018 al 02/2019
- Università, Titolare cattedra, **POLIMI, DASTU**, Polo Territoriale di Piacenza, **Titolare del Corso di Caratteri**

Disciplina

Distributivi e Tipologia degli Edifici, a.a. 2018/2019; corso semestrale.



• Date (da – a)

• Università, Titolare cattedra,
Disciplina

dal 02/2019 al 06/2019

POLIMI, DASTU, Titolare del Corso Urbanistica, a.a. 2018/2019; corso semestrale.

Corso di Laurea DM 270/04 in Progettazione dell'Architettura, sede di Milano Leonardo (Scuola di Architettura Urbanistica Ingegneria delle Costruzioni)

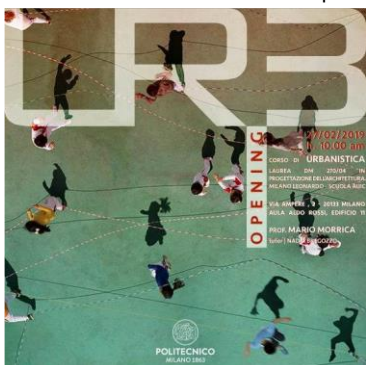

Politecnico di Milano - Scuola di Architettura Urbanistica Ingegneria delle Costruzioni, sede Milano Leonardo

SEMINARIO del 10/04/2019

Open Lecture Franco La Cecla, a cura del **Corso di Urbanistica**, prof. Mario Morrica



• Date (da – a)

• Università, Titolare cattedra,
Disciplina

dal 02/2019 al 06/2019

Tutoraggio Didattica Innovativa (vincitore bando 1/2019), Politecnico di Milano – Polo Territoriale di Piacenza, Azioni 1 Didattica Innovativa: *Virtual modeling activity for advanced spaces*

alle tre sezioni dei Laboratori di Architectural Design Studio 2, a.a.2018/2019

• Date (da – a)

• Università, Titolare cattedra,
Disciplina

dal 02/2020 al 06/2020

POLIMI, DASTU, Titolare del Corso Urbanistica (4CFU) nel LABORATORIO DI PROGETTAZIONE FINALE, a.a. 2019/2020; II° semestre.

**MOSTRE /
CONCORSI DI PROGETTAZIONE**

• Date 05/2018

Mostra presso Comune di Piacenza, Auditorium di Sant'Ilario: **Abitare in Sezione**. Esposizione di progetti per la rigenerazione del progetto urbano, lavori del Corso di Caratteri Tipologici e Distributivi degli Edifici (titolare del Corso: prof.ssa Guya Bertelli). Mostra a cura di: Guya Bertelli con Mario Morrica, Michele Roda e Pasquale Mei.



• Date 12/2017

Mostra presso MAXXI, Roma, dal 02/12/2017 al 25/02/2018. Progetto: Utopia now! FreeTown Parangolé. Il lavoro esposto è l'esito dell'atelier progettuale coordinato dal prof. Alfredo Brillembourg all'interno dell'OC Summer School 2017, Polo Territoriale di Piacenza del Politecnico di Milano; **head tutors:** Stephanie Briers, Massimo Galluzzi, Mario Morrica, Roy Nash. Coordinatore e responsabile scientifico per *Urban-Think Tank*: prof. Alfredo Brillembourg



• Date 05-11/2017

Seminario Progettuale (05-11/2017) con presentazione e **mostra finale del 17/11/2017** presso il DiARC, Università Federico II. Tema: **Across the giant. Progetto per il recupero e la rifunzionalizzazione del complesso della SS. Trinità delle Monache (ex Ospedale Militare).** Università partecipanti al seminario progettuale: POLIMI, POLITO, IUAV, UNIPD, UNIROMA3, POLIBA, UNIPA, UNINA.

Unità POLIMI: coordinatore Marco Bovati, unità operativa: Elena Fontanella, Mario Morrica, Vincenzo Zucco

• Date 2008/2009

I° - II° FASE : Concorso di progettazione **“Attraversamento Fossa Traianea”**, Comune di Fiumicino. Ruolo assunto: Collaboratore interno all'ATP Incarico: analisi della mobilità e rapporto tra intervento e strumenti urbanistici di Piano Urbano

- Date 2014
1° FASE : Concorso di progettazione “**The dream of Abha**”, **Abha, Arabia Saudita**.
Committente: Amministrazione municipale della città di Abha con l'autorità nazionale del turismo e le antichità.
Team leader: prof.ssa Carmen Andriani, prof. L.Micara, prof. M.Angrilli;
Incarico: analisi reti ambientali, lettura insediativa, del sistema infrastrutturale, redazione del masterplan e progetto dei nuovi nodi insediativi

TITOLI PROFESSIONALI

- Date (da – a) Diploma di abilitazione all'esercizio della professione di Architetto, conseguito il **31/01/2006** c/o Università degli studi “G.D’Annunzio” di Chieti con sede a Pescara. Iscritto dal **15/02/2006** all’Ordine degli Architetti, Pianificatori, Paesaggisti e Conservatori della Provincia di Campobasso con n° **596**
da Febbraio a Maggio 2006
- Nome e tipo di istituto di istruzione o formazione Università degli Studi “G. D’Annunzio” - Chieti, Pescara
Facoltà di Architettura
- Qualifica conseguita Attestato di frequenza al corso di perfezionamento post-laurea in “Safety manager, la sicurezza nei cantieri temporanei e mobili” (Dlgs. 494/96)
- Date (da – a) da 2007 ad oggi
- Nome e tipo di istituto di istruzione o formazione Iscritto nell’elenco dei C.T.U. presso il Tribunale di Larino (CB) al n°54 il 06/03/2007
- Principali materie / oggetto dello studio Tecnico esperto nominato ai sensi dell’ex.art. 569 C.P.C. in qualità di consulente del Giudice delle E.I.

ESPERIENZA LAVORATIVA/ PROFESSIONALE

- Date (da – a) 30/09/2019 al 30/06/2020
- Nome e indirizzo del datore di lavoro Scuola Faustini-Frank-Nicolini, PCMM00300G, Piacenza
- Tipo di impiego Docente a tempo determinato (incarico al 30/06/2020), classe di concorso A60.
- Date (da – a) 30/09/2018 al 30/06/2019
- Nome e indirizzo del datore di lavoro Istituto Statale Superiore Mattei, PCIS00400E, Fiorenzuola d’Arda
- Docente a tempo determinato (incarico al 30/06/2019), classe di concorso A54.
- Date (da – a) 22/01/2019 al 06/2019
- Nome e indirizzo del datore di lavoro Istituto Statale Superiore Mattei, PCIS00400E, Fiorenzuola d’Arda
- Tipo di impiego Ruolo: Esperto esterno nel settore Urbanistico; Progetto PON: 10.2.5A-FSEPON-EM-2018-76: *Costruzione di una proposta territorial di turismo culturale, sociale e ambientale.*
- Date (da – a) 12/01/2018 ad oggi
- Nome e indirizzo del datore di lavoro Comune di Rivisondoli (AQ), piazza del Municipio n.3 67036
- Tipo di impiego **Det. d’incarico n.200 del 27.12.2017** (pubblicazione n.36/2018 Comune di Rivisondoli) per la redazione degli studi necessari e l’assistenza tecnica al percorso di **Valutazione Ambientale Strategica (VAS) del P.R.G.**
- Date (da – a) 23/09/2017 al 30/06/2018
- Nome e indirizzo del datore di lavoro IC Cortemaggiore PCIC805006, IC Fiorenzuola PCIC818008

lavoro

- Tipo di impiego Docente a tempo determinato (incarico al 30/06/2018), classe di concorso A01.

- Date (da – a) 09/2017 ad oggi

Incarico di redazione del “**Progetto Integrato di Territorio Altopiani Maggiori d’Abruzzo**” per l’Associazione Temporanea di Scopo tra i Comuni di Pettorano sul Gizio, Cansano, Campo di Giove, Pescocostanzo, Rivisondoli, con programma d’interventi a valere sui fondi PSR FESR 2014/2020 e del POS FERS 2014/2020; **Det. incarico n.98 del 15/09/2017**, Comune di Pettorano sul Gizio (comune capofila ATS).

Interpretare il constesto_ 1 Spazio dell’abitare: reti fisiche e relazionali
2 Morfologia insediativa dell’unità aziendale

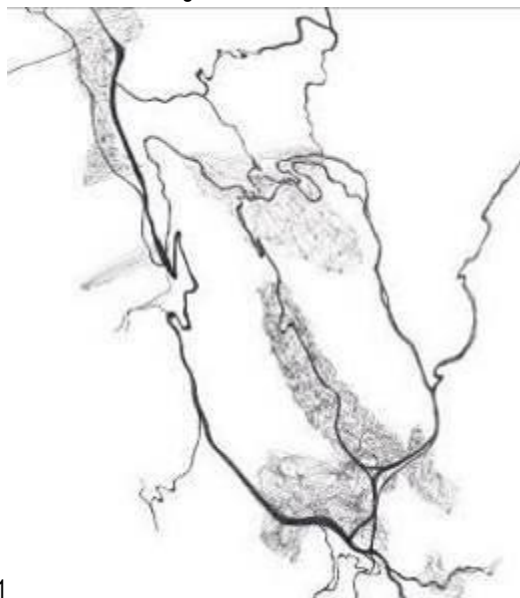

1



2

Interpretare il constesto_ 3 Densità dell’occupazione dei suoli ai fini produttivi
4 Frammentazione del sistema produttivo



3

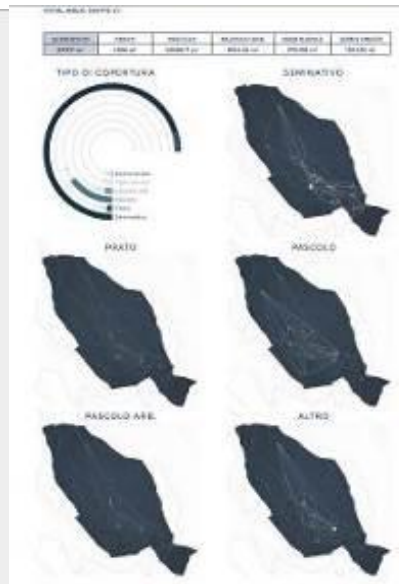

4

- Date (da – a) 04-06/2017

consulenza urbanistica per la Proietto & Partners S.r.l. (via Vicentini n.12, Chieti 66100), Enti Pubblici proponenti in forma di ATS “Sentieri d’Abruzzo” (Comuni:

Pettorano sul Gizio, Campo di Giove, Cansano, Capistrano, Pacentro, Pescocostanzo, Rivisondoli). Progetti esecutivi per la partecipazione al bando per l'attivazione della Misura M – Servizi di Base e Rinnovo dei Villaggi nelle zone rurali – tipologia d'intervento 7.4.1. "Investimenti nella creazione, miglioramento e espansione dei servizi di base locali per la popolazione rurale", PSR Abruzzo 2014/2020

Oggetto della consulenza:

- Implementazione dell'infrastruttura sportiva nel Comune di Cansano (AQ);
- Ristrutturazione, adeguamento funzionale spogliatoi e realizzazione copertura campo polivalente nel Comune di Campo di Giove (AQ);
- Museo del tappeto pescolano *De Capite* nel Comune di Pescocostanzo (AQ);
- Riqualificazione, implementazione completamento di area verde pubblica nel Comune di Capistrano (AQ);
- Intervento di riqualificazione funzionale del convento dei frati Minori Osservanti nel Comune di Pacentro (AQ);
- Riqualificazione energetica ed implementazione del campo sportivo sito nel Comune di Rivisondoli (AQ).

• Date (da – a) 07-08/2016

contratto di consulenza con la Merlino Progetti Srl (Centro Da.Ma, via Padre Ugolino Frasca 66100-CH). Oggetto dell'incarico: **S.I.A. "Studio di Impatto Ambientale"** D.P.C.M. 27/12/1988, all. VII del D.Lgs 16/01/2008 n° 4. Progetto oggetto di S.I.A.: Realizzazione di edifici commerciali (no food) P.R.U.S.S.T. 7-93 localizzati nei comuni di Chieti e di Cepagatti; messa in sicurezza dell'argine fluviale esistente a protezione dell'area commerciale "Megalò"

• Date (da – a) 2015

• Nome e indirizzo del datore di lavoro Comune di Rivisondoli, piazza del Municipio n.3 67036

• Tipo di impiego **Det. di incarico n.200 del 31.12.2015**, riguardante l'analisi, valutazione dei vincoli e delle reti ambientali finalizzate alla redazione del **P.R.G. del Comune di Rivisondoli (AQ)**

• Date (da – a) 07-10/2015

• Nome e indirizzo del datore di lavoro UNICH, Dip. D'Architettura, PE-CH

• Tipo di impiego **consulenza esterna** per l'Università degli Studi G. D'Annunzio CH-PE, redazione del **Rapporto Ambientale Preliminare (procedimento di VAS)** e della **VINCA** per il **Piano di Ricostruzione del Comune di Castelli (TE)**

• Principali mansioni e responsabilità verifica e compatibilità delle previsioni del piano al quadro della pianificazione e programmazione esistente, al sistema ambientale e naturalistico

• Date (da – a) 04-12/2015

• Nome e indirizzo del datore di lavoro studio L. La Civita, viale della Repubblica n.12, 67039 Sulmona

• Tipo di azienda o settore società di ingegneria e architettura

• Tipo di impiego contratto di collaborazione professionale con lo Studio di Architettura La Civita (Sulmona, AQ) per la redazione della variante al **P.R.G. del Comune di Campo di Giove** (contratto del 22.04.2015)

• Principali mansioni e responsabilità coordinamento del gruppo di lavoro, definizione dei contenuti del P.R.G., verifica e compatibilità delle previsioni al quadro della pianificazione e programmazione esistente

• Date (da – a) 01.2014/08.2014

- Nome e indirizzo del datore di lavoro Proietto&Partners Srl (capofila), gruppo di imprese in RETE
Asse 2, Accordo di Programma Abruzzo 2015
- Tipo di azienda o settore società di ingegneria e architettura
- Tipo di impiego affidamento di incarico per attività tecnica (lettera di incarico del 27.01.2014)
- Principali mansioni e responsabilità **consulenza tecnica** relativa alla progettazione del sistema di rinforzo strutturale sulle strutture voltate in laterizio, sviluppo ed implementazione di tecniche innovative e sostenibili per la protezione sismica e la valorizzazione e fruizione del patrimonio storico e monumentale

- Date (da – a) 2012-2013
- Nome e indirizzo del datore di lavoro **Comune di Civitavecchia (PE)**
- Tipo di azienda o settore ente pubblico
- Tipo di impiego **Det. d'incarico n.114 del 02.09.2013** (prot. 3615 Comune di Civitavecchia) per la redazione degli studi necessari e l'assistenza tecnica al percorso di **Valutazione Ambientale Strategica (VAS) del P.R.G.**
- Principali mansioni e responsabilità **Rapporto Ambientale Preliminare** (D.Lgs 4/2008 art. 13 commi 1 e 2) al Piano Regolatore Generale del Comune di Civitavecchia

- Date (da – a) 2012-2013
- Nome e indirizzo del datore di lavoro **Comune di Lesina (FG)**
- Tipo di azienda o settore ente pubblico
- Tipo di impiego affidamento di incarico congiunto (Italprogetti srl: mandataria, arch. Morrica: mandante)– **Det. Settore IV n.577 del 28/09/2012**, Com. RUP prot. 13035 01/10/2012 affidamento per intervento contenuto nel **Piano Integrato di Sviluppo Territoriale, Azione 7.2.1 del PO FESR 2007/2013**, Regione Puglia, Comuni di Apricena, Lesina, Poggio Imperiale e San Paolo Civitate
- Principali mansioni e responsabilità Progettazione definitiva, esecutiva, direzione lavori, coordinamento per la sicurezza in fase di progettazione ed esecuzione e collaudo degli interventi previsti nell'ambito del PIST FO.R.T.O.R.E. – Area Lesina, consistenti nella **Riqualificazione per la fruizione del Lungolo urbano e nell'attivazione di un Laboratorio Urbano**



- Date (da – a) 2010-2011
- Nome e indirizzo del datore di lavoro **Comune di Serracapriola (FG)**, via dei Pozzi Avellana, 71010 Serracapriola (FG)
- Tipo di azienda o settore ente pubblico

- Tipo di impiego affidamento di incarico congiunto - D.Dir. prot. 5393 del 19-07-2010, Com. RUP prot. 11688 del 29/11/2010
 affidamento per intervento pubblico ricadente nel P.O. FESR 2007-2013 della Regione Puglia – Asse VII –**Piano di Rigenerazione Urbana Intercomunale**
- Principali mansioni e responsabilità **Progettazione definitiva, esecutiva e direzione lavori del Piano Integrato di Sviluppo Territoriale dei Comuni di Serracapriola e Chieuti: Lavori di realizzazione della green way ciclo-pedonale sulla strada comunale fra Serracapriola e Chieuti, della riqualificazione e infrastrutturazione del percorso della corsa dei Carri a Chieuti e della riqualificazione dell'antica scalinata e belvedere di largo la Marmora a Serracapriola**
- Date 02.2011
- Nome e indirizzo del datore di lavoro **Incarico per attività di consulenza tecnica e scientifica –**
 Inquadramento: **Ricercatore junior** nel gruppo di tecnici e dottori di ricerca con coordinatore scientifico prof.arch. Luciano DeBonis (UniMol)
- Tipo di azienda o settore **Stretto Messina Spa, PCM PARSONS**
- Tipo di impiego affidamento di incarico individuale - Ricercatore junior
- Principali mansioni e responsabilità **Ponte sullo Stretto di Messina, (fase progettazione definitiva ed esecutiva),**
 Coordinamento PCM PARSONS

PROGETTO DI PAESAGGIO E TERRITORIO PER LE OPERE AMBIENTALI (CIPE 66/2003, GCG.F.07.04) nell'ambito del Metaprogetto territoriale e paesaggistico del Ponte sullo Stretto di Messina
- Date (da – a) 2010-2011
- Nome e indirizzo del datore di lavoro **Comune di Rotello (CB), piazza Gramsci n. 9 – 86040 Rotello (CB)**
- Tipo di azienda o settore ente pubblico
- Tipo di impiego affidamento di incarico congiunto - Convenzioni del 21/12/2010
 affidamento per intervento pubblico a valere sui fondi del **Programma di Sviluppo Rurale della Regione Molise 2007/2013**. Bando pubblico approvato con Determinazione Dirigente n.594 dell'08.10.2010, **Misura 1.2.5**.
- Principali mansioni e responsabilità Incarico tecnico per la progettazione esecutiva e direzione lavori per interventi di miglioramento e ripristino della viabilità rurale e intervento di miglioramento e rifacimento tratti di acquedotti rurali
- Date (da – a) 2010/2011
- Nome e indirizzo del datore di lavoro Starenergia s.r.l.
 via M.Schipa,100 - 80122 Napoli
- Tipo di azienda o settore Azienda privata
- Tipo di impiego affidamento di incarico individuale
- Principali mansioni e responsabilità **Attività di consulenza per servizi di ingegneria ed ambientali relativi a nuovi impianti fotovoltaici da realizzare nelle regioni Molise, Puglia, Campania e Basilicata.**
 - verifica delle coerenze del progetto d'opera con la pianificazione di area vasta, pianificazione urbana e programmazione regionale
 - redazione dello studio preliminare ambientale per la verifica di assoggettabilità a VIA (fase di screening); redazione dello studio di impatto ambientale, ovvero SIA (L.152/2006, D.Lgs 04/2008 All. VII) per le opere assoggettate a VIA.
- Date (da – a) 2009
- Nome e indirizzo del datore di lavoro **Comune di Gioia del Colle , prov.di Bari**

- piazza Margherita di Savoia n°10
- Tipo di azienda o settore ente pubblico
 - Tipo di impiego affidamento di incarico congiunto (D.Dir. n. 282 del 23/06/2009)
 - Principali mansioni e responsabilità Redazione del Piano Generale del Traffico Urbano e Piano Particolareggiato di II° livello
-
- Date (da – a) 04/2009
 - Nome e indirizzo del datore di lavoro **Golder Associates S.r.l.** www.golder.com
cliente: Renovalia Italia S.r.l.
 - Tipo di impiego affidamento di incarico (JOB 08508370540)
 - Principali mansioni e responsabilità Attività di consulenza per servizi di ingegneria ed ambientali relativi a nuovi impianti fotovoltaici da realizzare in Italia.
- analisi delle coerenze del progetto con la pianificazione di settore e le pianificazioni potenzialmente interessate
-
- Date (da – a) 2008/2009
 - Nome e indirizzo del datore di lavoro Ditte: Glave Pasquale, Costruzioni 2000 s.n.c., Bitri Francesco
 - Tipo di azienda o settore impresa di costruzioni edili
 - Tipo di impiego affidamento di incarico individuale
 - Principali mansioni e responsabilità Redazione di **Piano di lottizzazione** di iniziativa privata (Lotti Funzionali), con usi residenziali, terziari diffusi e terziari specializzati su area sita nel Comune di Campomarino(CB)..
Cubatura realizzabile: 24300 mc. Tipologie di progetto: n.7 ville unifamiliari, n.2 ville bifamiliari, n.2 schiere di villette da n.3 unità , n.3 schiere di villette da n.6 unità.
-
- Date (da – a) 03/2008
 - Nome e indirizzo del datore di lavoro Edilmor s.n.c., via delle Mimose, 86042 Campomarino (CB)
 - Tipo di azienda o settore impresa di costruzioni edili
 - Tipo di impiego affidamento di incarico individuale
 - Principali mansioni e responsabilità Redazione di **Piano particolareggiato** di iniziativa privata in zona omogenea C2 (Residenziale Turistica) con usi residenziali, terziari diffusi su area sita nel Comune di Campomarino(CB).
Cubatura realizzabile: 4924 mc. Tipologia di progetto: schiera di villette da n.3 unità.
Committente: EDILMOR s.n.c.
-
- Date (da – a) 2008/2009/2010
 - Nome e indirizzo del datore di lavoro **UNIONE DEI COMUNI MEDIO SANNIO (CB)**
 - Tipo di azienda o settore enti pubblici
 - Tipo di impiego affidamento di incarico congiunto per STRUTTURA TECNICA DI SUPPORTO, capogruppo arch. Nicola d'Errico- (delibere incarico singoli comuni, G.C. 2008/2009 per assistenza tecnica alla predisposizione del Piano Strategico propedeutico all' AdP)
 - Principali mansioni e responsabilità Redazione **Progetto Aree Interne (PAI) e Piano Strategico Preliminare dell'Unione dei Comuni del Medio Sannio** (*"strategie e assi prioritari fissati per lo sviluppo dell'area"*) .
Regione Molise, P.O.R. 2007/2013, PAR FAS
Comuni Medio Sannio: Castropignano, Duronia, Fossalto, Limosano, Molise, Pietracupa, Salcito, San Biase, Sant'Angelo Limosano e Torella del Sannio.
Il coinvolgimento degli attori del territorio, sia istituzionali che economico-sociali, è stato un fattore trasversale che ha interessato l'intero ciclo di progettazione integrata.

Tale ruolo si è tradotto in attività operative di condivisione e di co-responsabilità (laboratori, forum) non solo nelle fasi di progettazione ma anche e soprattutto in quelle di attuazione, sorveglianza e valutazione. Si è attribuito al partenariato la funzione di condivisione:

- del processo di analisi delle problematiche e delle potenzialità territoriali
- degli obiettivi e delle strategie
- dell'individuazione, realizzazione e sorveglianza degli interventi e delle politiche locali.

Ruolo: urbanista, moderatore nei laboratori e nei forum

- Date (da – a) 2008
 - Nome e indirizzo del datore di lavoro **Comune di Santa Croce di Magliano (CB):** piazza N. Crapsi sn - cap. 86047, Santa Croce di Magliano (CB)
 - Tipo di azienda o settore ente pubblico
 - Tipo di impiego affidamento di incarico congiunto – D.Dir. 2008
 - Principali mansioni e responsabilità Incarico redazione **VAS (Valutazione Ambientale Strategica) per il P.R.G.- Piano Regolatore Generale del Comune di Santa Croce di Magliano (CB)**
Determina n.448 del 24/10/2008 dell' Area Governo e Sviluppo del Territorio.
-
- Date (da – a) 2008
 - Nome e indirizzo del datore di lavoro **Comune di San Martino in Pensilis (CB) :** San Martino in Pensilis
 - Tipo di azienda o settore ente pubblico
 - Tipo di impiego affidamento di incarico congiunto, Delibera di G.C. n.87 del 7/10/2008 e convenzione del 27/10/2008
 - Principali mansioni e responsabilità *Carrese dei Comuni di Ururi, Portocannone e San Martino in Pensilis:*
Redazione dello studio di fattibilità e la progettazione preliminare riguardante **“la riqualificazione del percorso storico-simbolico in ambito urbano ed extraurbano interessato dalla Carrese nel territorio del Comune di S.Martino in Pensilis”**
-
- Date (da – a) 2008
 - Nome e indirizzo del datore di lavoro **Comune di Portocannone (CB) :** Portocannone
 - Tipo di azienda o settore ente pubblico
 - Tipo di impiego affidamento di incarico congiunto, Delibera di G.C. n.125 del 22/10/2008 e convenzione del 30/10/2008
 - Principali mansioni e responsabilità *Carrese dei Comuni di Ururi, Portocannone e San Martino in Pensilis:*
Redazione dello studio di fattibilità e la progettazione preliminare riguardante **“Valorizzazione integrata a fini turistici delle aree agricole ed urbane poste lungo il tracciato della corsa dei carri”** del territorio del Comune di Portocannone
-
- Date (da – a) 2008
 - Nome e indirizzo del datore di lavoro **Comune di Ururi (CB) :** piazza Municipio n.50 86049, Ururi
Delibera di G.C. n.106 del 31/07/2008 e convenzione del 18/09/2008
 - Tipo di azienda o settore ente pubblico
 - Tipo di impiego affidamento di incarico congiunto
 - Principali mansioni e responsabilità *Carrese dei Comuni di Ururi, Portocannone e San Martino in Pensilis:*
Redazione dello studio di fattibilità e la progettazione preliminare per **“la valorizzazione e la riqualificazione del tracciato della Carrese del territorio del Comune di Ururi”**
-
- Date (da – a) 2008/2009
 - Nome e indirizzo del datore di lavoro **Comune di Chieuti (FG) :** Largo IV Novembre, 71010 Chieuti (FG)

- lavoro
- Tipo di azienda o settore ente pubblico
 - Tipo di impiego affidamento di incarico individuale
 - Principali mansioni e responsabilità Redazione dello Studio di Fattibilità tecnico ed economica e Progetto Preliminare riguardante **“La riqualificazione del percorso storico-simbolico interessato dalla corsa dei carri”** in ambito urbano ed extraurbano del territorio del Comune di Chieuti. Incluso nel **Piano Intercomunale di Sviluppo Territoriale (P.I.S.T.) e di Rigenerazione Urbana ai sensi della L.R. 21/2008**, POR Puglia FESR 2007/2013
- Date (da – a) 2007/2009/2010
 - Nome e indirizzo del datore di lavoro Edilmor s.n.c., via delle Mimose, 86042 Campomarino (CB)
 - Tipo di azienda o settore impresa di costruzioni edili
 - Tipo di impiego affidamento di incarico individuale
 - Principali mansioni e responsabilità Progettazione e direzione lavori di un **complesso turistico ricettivo** composto da fabbricati plurifamiliare per residenze estive, su area sita nel Comune di Campomarino(CB).
Cubatura realizzabile: 25800mc. Tipologia di progetto: edifici in linea *Committente*: EDILMOR s.n.c.
- Date (da – a) 2007/2009
 - Nome e indirizzo del datore di lavoro **Comune di Santa Croce di Magliano (CB)**:piazza N. Crapsi sn - cap. 86047, Santa Croce di Magliano (CB)
 - Tipo di azienda o settore ente pubblico
 - Tipo di impiego affidamento di incarico congiunto – D.Dir. n. 381 del 10.09.2007
 - Principali mansioni e responsabilità Redazione del **Piano Regolatore Generale del Comune di Santa Croce di Magliano**:1°Fase: Visione guida in ambito urbano ed in ambito territoriale.
2°Fase:Piano Operativo
- Date (da – a) da 12/2006 a 06/2007
 - Nome e indirizzo del datore di lavoro **Comune di Chieuti (Fg)**:Largo IV Novembre, 71010 Chieuti (FG)
 - Tipo di azienda o settore ente pubblico
 - Tipo di impiego affidamento di incarico congiunto – D.Dir. n. 289 del 30.11.2006
 - Principali mansioni e responsabilità Redazione della progettazione definitiva ed esecutiva e direzione lavori di opera pubblica : **“Riqualificazione ambientale e realizzazione di un percorso litoraneo alla Marina di Chieuti”**
- Date (da – a) da 01/08/2006 a 31/01/2007
 - Nome e indirizzo del datore di lavoro arch. Angelo Perfetto, viale Trieste n°30, 86039 Termoli(CB)
 - Tipo di azienda o settore Progettazione urbanistica e CTU Tribunale di Larino
 - Tipo di impiego Collaborazione
 - Principali mansioni e responsabilità - P.d.F del Comune di Mafalda (prov.CB)
- Consulenze tecniche d’ufficio per il Tribunale di Larino
- Date (da – a) da 01/11/2005 a 31/07/2006
 - Nome e indirizzo del datore di lavoro arch. Nicola D’Errico, via Gabriele Pepe n°23, 86039 Termoli(CB)
 - Tipo di azienda o settore S.I.P.E.T.: Studio interprofessionale per la progettazione e la programmazione economico-territoriale
 - Tipo di impiego Collaborazione

- Principali mansioni e responsabilità Progettazione di opere pubbliche e in campo urbanistico:
 - Studio di fattibilità per la realizzazione di un eliporto e di un'area fieristica polifunzionale presso il comune di Isernia
 - P.G.T.U. del Comune di Francavilla al Mare(CH).

Proposte di argomenti per lo svolgimento delle tesi di laurea magistrale

I possibili temi da sviluppare nell'elaborazione di una tesi di laurea magistrale riguardano la resilienza dei sistemi urbani complessi con la ridefinizione del rapporto città-campagna, o la rigenerazione dei territori interni a bassa densità demografica. Verranno preliminarmente condotte delle letture esplorative sulle forme della fragilità e della marginalità che contrassegnano i territori urbanizzati contemporanei, dove sono sempre più evidenti le relazioni tra la vulnerabilità ambientale, biologica, antropica e infrastrutturale. Il progetto di territorio viene inteso come un dispositivo di indagine mirato alla definizione di interventi innovativi e ponderati alle risorse dei luoghi, attraverso il quale il processo creativo inizia nel predisporre letture inedite sul caso di studio e prosegue nella composizione di visioni e scenari complessivi sempre sostenuti da azioni e progetti mirati sul patrimonio esistente.

Autorizzazione al trattamento dei dati personali

Informativa ai sensi dell'art.13 del D. Lgs.196/2003: Il/La sottoscritto/a dichiara inoltre di essere informato/a, ai sensi e per gli effetti di cui al D. Lgs.196/2003 e s.m.e i., che i dati sopra riportati sono prescritti dalle disposizioni vigenti ai fini del procedimento per il quale sono richiesti e verranno utilizzati esclusivamente a tale scopo, la mancata presentazione dei dati richiesti non permette l'avvio della procedura amministrativa per la quale è prodotta La seguente dichiarazione.

Autorizzo al trattamento dei dati ai sensi della D.Lgs 196/2003 "Codice in materia di protezione dei dati personali" e alla pubblicazione degli stessi secondo le norme vigenti in materia di trasparenza degli atti amministrativi

Autorizzo al trattamento dati ai sensi del **GDPR 2016/679 del 27 aprile 2016** (Regolamento Europeo relativo alla protezione delle persone fisiche per quanto riguarda il trattamento dei dati personali).

Autorizzo la pubblicazione del Curriculum Vitae sul sito istituzionale del Politecnico di Milano (sez. Amministrazione Trasparente) in ottemperanza al **D. Lgs n. 33 del 14 marzo 2013** (e s.m.i.).

DATA__Piacenza, il 03/05/2020__

FIRMA

