

Simona Gabrielli
curriculum
dell'attività scientifica didattica e professionale
2021



0. **Profilo scientifico sintetico**

1. **Precedenti esperienze didattiche riferite al SSD dell'insegnamento a bando**

Relatore/correlatore di tesi di laurea
Tutor accademico per tirocinii esterni

2. **Titoli scientifici o di progettazione**

Idoneità a concorsi di ricercatore
Seminari nazionali e internazionali di architettura
Esposizioni di architettura. Partecipazione, ideazione
Concorsi di progettazione

Progetti: Architettura della residenza
 Edifici e spazi pubblici
 Progetto urbano e pianificazione territoriale
 Allestimento
 Architettura di interni

Pubblicazioni: Come autore di libri e articoli
 Come curatore di libri e articoli
 Progetti e opere pubblicati in monografie, cataloghi e riviste di settore

3. **Titoli di formazione post-laurea**

4. **Altri titoli didattici scientifici o professionali**

Didattica universitaria in settori disciplinari affini
Lauree magistrali in settori disciplinari affini
Commissioni di concorso in settori disciplinari affini

*autorizzo il Politecnico di
Milano a pubblicare il presente
curriculum sul sito WEB di
Ateneo, ai fini istituzionali e in
ottemperanza al D. Lgs n. 33
del 14 marzo 2013 "Decreto
trasparenza" come modificato
dal D. Lgs. 97 del 2016*

0. Profilo scientifico sintetico

Dalla laurea (1992) collabora all'attività didattica e di ricerca universitaria prima come cultore della materia e, dal 2002 ad oggi, come professore a contratto presso la Facoltà di Architettura dell'Università di Genova (sino al 2010) e il Politecnico di Milano. Socia cofondatrice nel 2002 di studio Gap associati (con Maurizio Cazzulo, con cui collabora dal 1993) svolge attività professionale nel campo della progettazione architettonica e urbana, singolarmente o in collaborazione, lavorando alle diverse scale del progetto, dalla piccola alla grande dimensione.

Nel 1996 vince la borsa di studio bandita dall'Autorità Portuale di Genova, nell'ambito della convenzione tra Autorità Portuale e Università di Genova, coordinata dal prof. arch. S. Boeri e dal prof. arch. E.D. Bona. I risultati degli studi e le riflessioni progettuali, esito di un confronto disciplinare con figure quali M. de Solà Morales e R. Koolhaas, sono pubblicati in "Piano, Porto, Città. L'esperienza di Genova" (Skira, Milano 1999).

Coautrice di "Why not WZB, Wissenschaftszentrum Berlin 1979-1999" (Joshua, Genova 1997) testo che propone una lettura interpretativa dell'edificio di Stirling a Berlino, concepito come strumento didattico di esplorazione del processo progettuale attraverso gli strumenti e i metodi della disciplina architettonica. La riflessione teorica muove dalla ricerca del rapporto tra processo progettuale e sua interpretazione, indagando il tema della rappresentazione dell'architettura nel rapporto tra testo ed immagine. Attraverso un sistema di relazioni tematiche viene individuato un percorso narrativo. La struttura di costruzione del testo, parallelamente all'esposizione dei contenuti, tenta di dare ragione del metodo di ricerca attraverso un percorso narrativo che pone a confronto diversi e possibili livelli di lettura e costruisce un sistema di relazioni tale da rendere confrontabili diversi orizzonti interpretativi.

Nel 2002 consegue il titolo di Dottore di Ricerca in Progettazione Architettonica e Urbana presso il Politecnico di Milano discutendo una tesi dal titolo "Un progetto di risignificazione del territorio attraverso la figura della strada", un lavoro a carattere sperimentale ove la riflessione teorica viaggia parallelamente all'esplorazione progettuale. La strada è letta quale spazio interscalare di interrelazione tracciata e insediamento.

Nell'ambito delle manifestazioni per il 2004, anno di Genova capitale europea della cultura, è curatrice, quale membro dell'Associazione Culturale urban reGENERation, dell'ideazione dell'iniziativa, dell'organizzazione scientifica e della stesura del catalogo +Città (Alinea, Firenze 2004) e del progetto di allestimento della mostra.

Curatrice di un testo che propone una chiave interpretativa della città di Genova, attraverso una serie di letture tematiche trasversali, declinate in immagini testuali e fotografiche: "Genova architettura, città, paesaggio" (Grandi tascabili di Architettura, Mancosu, Roma 2005). Il percorso narrativo dà voce alla natura schiva, molteplice e ambigua della città attraversando la sua dimensione celata e nascosta degli spazi architettonici e urbani tra interno ed esterno, pubblico e privato.

Curatrice della sezione dedicata a Genova della mostra "Ignazio Gardella architetto. Costruire le modernità" e autrice di un saggio all'interno del catalogo (Electa, Milano 2006). L'allestimento propone un percorso narrativo tra documenti, immagini disegni e modelli originali e un filmato costruito su un dialogo incrociato tra diversi interlocutori dell'architettura di Gardella a partire dal rapporto con Caterina Marcenaro, direttrice storica dell'Ufficio Belle Arti nella stagione dei grandi musei Albiniani, che commissiona a Gardella il piccolo museo nella Casa di Colombo (1954).

Capogruppo del progetto vincitore per "Novello, concorso internazionale di idee per le aree lungo la ferrovia e soprascante" a Cesena (studio Gap associati, studio Camerana, Land s.r.l.) nel 2008. Al concorso è seguito l'incarico da parte del Comune di Cesena e della S.T.U. Novello Spa per la redazione del Programma di Riqualificazione Urbana Novello (270.000mq), vincitore del premio Urbanistica 2009 - Urban Promo - Equilibrio degli interessi, approvato nel gennaio del 2012. Ad esso è succeduto l'incarico da parte di un operatore privato per la redazione del progetto definitivo del complesso residenziale (17.000 mq.) del terzo comparto del PRU. Attualmente capogruppo del RTP Gap-Land per l'incarico di progettazione definitiva del Comparto 1 sull'area dell'ex mercato ortofrutticolo da parte della società di gestione Fabbrica con finanziamento di CDP al momento in fase di approvazione da parte degli enti preposti.

Capogruppo del progetto vincitore del concorso di progettazione a procedura aperta in due gradi per la realizzazione del nuovo complesso scolastico "Scuola nel parco", awn, Comune di Parma 2020.

Da qualche tempo segue un filone di ricerca sul ruolo del femminile in architettura attraverso riletture dell'opera di figure emblematiche, quali Eileen Gray e Charlotte Perriand. Tra le altre una narrazione delle vicende intorno alla villa E1027 di Eileen Gray (in S. Gabrielli, a cura di *Progettare il dislivello. Architetture a Cap Martin*, Maggioli Politecnica, Milano 2014) e un contributo dal titolo "Charlotte Perriand e Eileen Gray, una nuova arte di vivere" (nella giornata "Architетtrici", convegno 2050 Archifest - Abitare il mondo altrimenti di Colle val d'Elsa, 24 settembre - 4 ottobre 2020).

1. Precedenti esperienze didattiche
riferite al SSD dell'insegnamento a bando

A.A. 1993-1999 CULTORE DELLA MATERIA ICAR 14
Università degli Studi di Genova, Facoltà di Architettura

A.A. 1993-2000 COLLABORATORE ALLA DIDATTICA NEI CORSI DI
PROGETTAZIONE ARCHITETTONICA
prof. arch. G. Campodonico dall'A.A. 1993-94/A.A. 1998-99
arch. Alberto Gollini A.A. 1995-96, 1996-97
arch. Isotta Cortesi A.A. 1999-2000
Università degli Studi di Genova, Facoltà di Architettura

A.A. 1999-2000 INCARICO DI ATTIVITÀ DI SUPPORTO ALLA DIDATTICA
PREVISTO DAL REGOLAMENTO PROVVISORIO PER
L'ATTUAZIONE DELL'ART.33 di supporto al Laboratorio
Progettazione Architettura IV,
Università degli Studi di Genova, Facoltà di Architettura

A.A. 2001-2002 PROFESSORE A CONTRATTO DEL CORSO DI CARATTERI
MORFOLOGICI E TIPOLOGICI DELL'ARCHITETTURA
integrativo del corso ufficiale del Laboratorio di Progettazione
Architettura II, prof. I. Valente
Corso di Laurea in Architettura, Politecnico di Milano

PROFESSORE A CONTRATTO DEL CORSO DI
METODOLOGIA DELLA PROGETTAZIONE
integrativo del corso ufficiale del Laboratorio di
Progettazione Architettura IV C
del prof. arch. G. Campodonico
Università degli Studi di Genova, Facoltà di Architettura

A.A. 2002-2003 PROFESSORE A CONTRATTO DI CARATTERI
MORFOLOGICI E TIPOLOGICI DELL'ARCHITETTURA
integrativo del corso ufficiale del Laboratorio di
Progettazione Architettura II
del prof. arch. G.D. Patergnani
Corso di Laurea in Architettura, Politecnico di Milano

ARCHITETTURA, PROGETTO,
DIDATTICA
*Mostra dei Laboratori di
Progettazione Architettura 1/2
Prima Facoltà di Architettura
di Milano*
Alinea Editrice, Firenze 2003

PROFESSORE A CONTRATTO DI PRINCIPI INSEDIATIVI
NEL PROGETTO DI ARCHITETTURA CONTEMPORANEA
integrativo del corso ufficiale del Laboratorio di
Progettazione Architettura III A del prof. arch. F. Prati
Università degli Studi di Genova, Facoltà di Architettura

A.A. 2003-2004 PROFESSORE A CONTRATTO DEL CORSO DI
A.A. 2004-2005 CARATTERI DISTRIBUTIVI DEGLI ORGANISMI
A.A. 2005-2006 ARCHITETTONICI integrativo del corso ufficiale del
A.A. 2006-2007 Laboratorio di Progettazione Architettura I
A.A. 2007-2008 del prof. arch. G.D. Patergnani
Corso di Scienze dell'Architettura, Politecnico di Milano

A.A. 2003-2004 PROFESSORE A CONTRATTO
A.A. 2004-2005 DEL CORSO UFFICIALE DI
A.A. 2005-2006 COMPOSIZIONE ARCHITETTONICA IE
A.A. 2006-2007 LABORATORIO DI PROGETTAZIONE ARCHITETTONICA IE
A.A. 2007-2008 Corso di Laurea Specialistica in Architettura
A.A. 2008-2009 Corso di Laurea in Restauro Architetonico,
A.A. 2009-2010 Università degli Studi di Genova, Facoltà di Architettura

<p>A.A. 2011-2012 A.A. 2012-2013 A.A. 2013-2014</p>	<p>PROFESSORE A CONTRATTO DI PROGETTAZIONE ARCHITETTONICA - LABORATORIO DI PROGETTAZIONE ARCHITETTONICA IE/IF Corso di Laurea in SCIENZE DELL'ARCHITETTURA Politecnico di Milano</p>	<p>S. Gabrielli, a cura di <i>Progettare il dislivello. Architetture a Cap Martin</i> Maggioli Politecnica, Milano 2014</p> <p>RI-FORMARE MILANO Triennale di Milano 15 giugno- 31 agosto PERCORSI MINIMI DELL'ABITARE URBANO VIA MECENATE Laboratorio di progettazione architettonica 1F AA. 2012-2013 S. Gabrielli, C. Lamparelli, M. Nocchi</p>
<p>A.A. 2014-2015 A.A. 2015-2016 A.A. 2016-2017 A.A. 2017-2018</p>	<p>PROFESSORE A CONTRATTO DI COMPOSIZIONE ARCHITETTONICA E URBANA - LABORATORIO DI PROGETTAZIONE ARCHITETTONICA IF con prof. Cino Zucchi, prof. Fabio Luce Corso di Laurea in PROGETTAZIONE DELL'ARCHITETTURA Politecnico di Milano</p>	<p>MOSTRA DEI LABORATORI DI PROGETTAZIONE ARCHITETTONICA1 AA. 2014-2015 spazio mostre G. Nardi PERCORSI MINIMI DELL'ABITARE URBANO. LE 5 VIE Laboratorio di Progettazione 1F S. Gabrielli, C. Zucchi, F. Luce</p>
<p>A.A. 2018-2019 A.A. 2019-2020</p>	<p>PROFESSORE A CONTRATTO DI COMPOSIZIONE ARCHITETTONICA E URBANA - LABORATORIO DI PROGETTAZIONE ARCHITETTONICA IF con prof. Alessandro Raffa, prof. Fabio Luce Corso di Laurea in PROGETTAZIONE DELL'ARCHITETTURA Politecnico di Milano</p>	<p>OPEN DAY AUIC - Politecnico di Milano AA. 2015-2016 / AA. 2016-2017 LABORATORI DI PROGETTAZIONE ARCHITETTONICA1 CUBO DI SPAZIO Laboratorio di Progettazione 1F S. Gabrielli, C. Zucchi, F. Luce</p>
<p>A.A. 2020-2021</p>	<p>PROFESSORE A CONTRATTO DI COMPOSIZIONE ARCHITETTONICA E URBANA - LABORATORIO DI PROGETTAZIONE ARCHITETTONICA IF con prof. Alessandro Scandiffio Corso di Laurea in PROGETTAZIONE DELL'ARCHITETTURA Politecnico di Milano</p>	
<p>Relatore/correlatore di Tesi di laurea</p>		
<p>A.A.1996-1997</p>	<p>PROGETTO PER UN QUADERNO SU UN'ARCHITETTURA. IL WZB DI J.STIRLING Candidato: M. Cazzulo Relatore: prof. arch. G. Campodonico Correlatori: dott.arch. S. Gabrielli, prof. arch. R. Masiero Università degli Studi di Genova, Facoltà di Architettura</p>	
<p>A.A.2000-2001</p>	<p>DANERI DIGITALE. CINQUE VILLE INDAGATE IN AMBIENTE CAD Candidato L. Dell'Aira Relatore: prof. arch. L. Cogorno, Correlatore dott.arch. S. Gabrielli Università degli Studi di Genova, Facoltà di Architettura</p>	
<p>A.A. 2006-2007</p>	<p>CASA DOLCE CITTÀ. PROSPETTIVE PER L'ALLOGGIO PUBBLICO: SINTESI PER FRAMMENTI Candidato P. Raffetto, Relatore: prof. arch. B.Gabrielli, Correlatore: dott.arch. S. Gabrielli Università degli Studi di Genova, Facoltà di Architettura</p>	
<p>A.A. 2010-2011</p>	<p>UN PROGETTO DI RIQUALIFICAZIONE PER PIAZZALE KENNEDY A GENOVA Candidata: Lisa Zoino Relatore: dott.arch. S. Gabrielli Politecnico di Milano, Scuola di Architettura e Società</p>	
<p>A.A. 2014-2015</p>	<p>L'INTERPRETAZIONE DEL DISLIVELLO. UN TEMA DI ARCHITETTURA Candidata: Alessandra Galli Relatore: dott.arch. S. Gabrielli Politecnico di Milano, Scuola di Architettura e Società Laurea Triennale - CdL in Scienze dell'Architettura</p> <p>IL COMFORT ESISTENZIALE. SPAZIO VISSUTO E ARCHITETTURA Candidati: Giovanni Damoli, Ilaria Dolcetti Relatore: dott.arch. S. Gabrielli Politecnico di Milano, Scuola di Architettura e Società Laurea Triennale - CdL in Scienze dell'Architettura</p>	

A.A. 2015-2016

UNA RIVISITAZIONE DEGLI SPAZI MINIMI PER L'ABITARE A CAP
MARTIN

Candidati: Lorenzo Manganello, Giulia Melotti
Relatore: dott.arch. S. Gabrielli
Politecnico di Milano, Scuola di AUIC
Laurea Triennale - CdL in Scienze dell'Architettura

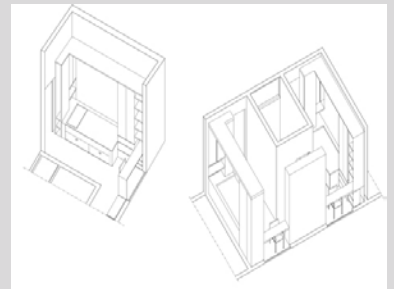

SPAZIO MINIMO.SINTESI O MANCANZA

Candidato: Alessandro Crespi Relatore: dott.arch. S. Gabrielli
Politecnico di Milano, Scuola di AUIC
Laurea Triennale - CdL in Scienze dell'Architettura

A.A. 2018-2019

LO SPAZIO DELLA SEPOLTURA TRA SUOLO E LUCE

Candidata: Alice Soppelsa Relatore: dott.arch. S. Gabrielli
Politecnico di Milano, Scuola di AUIC
Laurea Triennale - CdL in Scienze dell'Architettura

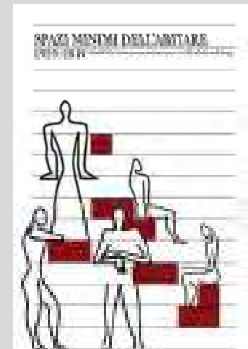

SPAZI MINIMI DELL'ABITARE, 1929-2019 DALL'EXISTENZMINIMUM
AL MULTITASKING

Candidata: Andrea Favè Relatore: dott.arch. S. Gabrielli
Politecnico di Milano, Scuola di AUIC
Laurea Triennale - CdL in Scienze dell'Architettura



ABITARE LA FLESSIBILITÀ

Candidata: Martina Galdangelo Relatore: dott.arch. S. Gabrielli
Politecnico di Milano, Scuola di AUIC
Laurea Triennale - CdL in Scienze dell'Architettura

IL MURO ABITATO. UN TEMA ARCHITETTONICO MEDITERRANEO
IN PICCOLE CASE ILLUSTRI

Candidate: Chiara De Giglio, Francesca Ferrari
Relatore: dott.arch. S. Gabrielli
Politecnico di Milano, Scuola di AUIC
Laurea Triennale - CdL in Scienze dell'Architettura

LO SPAZIO MINIMO DI CHARLOTTE PERRIAND

Candidata: Carlotta Fraccaro Relatore: dott.arch. S. Gabrielli
Politecnico di Milano, Scuola di AUIC
Laurea Triennale - CdL in Scienze dell'Architettura

A.A. 2019-2020

RICUCIRE LA VAL POLCEVERA

Candidata: Sofia Giorgianni
Relatore: Manuel Gausa Navarro Correlatore dott.arch. S. Gabrielli
Laurea Magistrale - Università degli studi di Genova
Scuola Politecnica - DAD

A.A. 2020-2021

UNA RISCRITTURA PER FRAMMENTI DI UN PAESAGGIO URBANO
IN DISMISSIONE A PARTIRE DA UN PROGETTO DI COHOUSING

L'ambito territoriale dell'area dell'ex Ospedale militare Mendoza a Sturla
Candidato: Stefano Ciuchi
Relatore: Giampiero Lombardini, Correlatore: dott.arch. S. Gabrielli
Laurea Magistrale - Università degli studi di Genova
Scuola Politecnica - DAD

Tutor accademico per tirocini esterni

A.A. 2014-2015

Alessandra Galli
presso arch. Roberto Saluzzo
via Bonfante 1, 18100 Imperia

Federica Foletti
presso Architetto Alessandro Vanotti, studio di Bioarchitettura
via Statale, 5, 23807 Merate (Lecco)

A.A. 2016-2017

Matteo Fischi
presso studioarco+ s.t.p.a r.l.
via Merisi 2, 24043 Caravaggio (Bg)

Matteo Ferrè
presso Laboratorio di Architettura di Mara Carlotta Beretta
via Plinio Caio Secondo 63, 20129 Milano

Lorenzo Manganello
presso SBG Architetti
viale Gorizia 30, 20144 Milano

A.A. 2017-2018

Enrica Florido
presso Studio Guidarini & Salvadeo Architetti Associati
via Luigi Cagnola 12, 20154 Milano

Elisabetta Fizzotti
presso CBS Architetti Associati
via Ferrari10, 28100 Novara

Monica Ferraboschi
presso LAI studio, Via Vittoria Colonna 27
20149 Milano

Elisabetta Fizzotti
presso ACBS architetti associati
via Gaudenzio Ferrari, 10, 28100 Novara

Sara Esposito
presso Di Fabio arredi S.N.C.
via Po, 109, 66020 San Giovanni Teatino, Chieti

A.A. 2018-2019

Annachiara Filocca
presso Città di Seregno - Area Manutenzione Patrimonio
Comune di Seregno (MB)

A.A. 2020-2021

Eva Espinosa
presso studio professionale Arch. Stefano Baretti
via Antonio Locatelli, 7/A , 24121 Bergamo

Giammarco Emili
presso Andrea Tartuferi
via Briotti,17 63811 Sant'Elpidio al Mare, Fermo

2. Titoli scientifici o di progettazione

Concorsi da ricercatore in progettazione

- 2004-2005 candidato giudicato di evidente rilievo ai fini della procedura di valutazione comparativa per la copertura di n.2 posti di Ricercatore universitario presso l'Università degli Studi di Genova, Facoltà di Architettura, settore scientifico –disciplinare ICAR 14 – D.R. n.820 del 5/7/2004, G.U. n.54 del 9/7/2004
- 2008-2009 secondo posto ai fini della procedura di valutazione comparativa per la copertura di n.1 posto di Ricercatore universitario presso l'Università degli Studi di Genova, Facoltà di Architettura, settore scientifico –disciplinare ICAR 16 – D.R. n.159 del 26/2/2008, G.U. n.19-IV del 7/3/2008

Workshop, seminari, convegni ed esposizioni di materiali didattici

- 1993 collaborazione e coordinamento del Seminario di Progettazione
IDEE PER IL CENTRO STORICO DI VENTIMIGLIA
prof. arch. B. De Battè, arch. E. Ranzani, arch. A. Gollini
Università degli Studi di Genova, Facoltà di Architettura
- 1995 collaborazione e coordinamento del Seminario di Imperia
IDEE E PROGETTI PER IL PARASIO
prof. arch. E.D. Bona, prof. arch. G. Galliani
Università degli Studi di Genova, Facoltà di Architettura
- 1997 collaborazione al coordinamento del Seminario di Lavagna
LO SPAZIO DELLO SPETTACOLO NEI COMUNI DI CHIAVARI E LAVAGNA
prof. arch. G. Campodonico
Università degli Studi di Genova, Facoltà di Architettura
- 2000 coordinamento del Seminario di Cervo, Imperia
RIDISEGNARE IL FRONTE MARE I
prof. arch. G. Campodonico
Università degli Studi di Genova, Facoltà di Architettura
- 2001 coordinamento del Seminario di Cervo, Imperia
RIDISEGNARE IL FRONTE MARE II
prof. arch. G. Campodonico
Università degli Studi di Genova, Facoltà di Architettura
- 2002 coordinamento del Seminario di Cervo, Imperia
RIDISEGNARE IL FRONTE MARE III
prof. arch. G. Campodonico
Università degli Studi di Genova, Facoltà di Architettura
docente del 2° LABORATORIO INTERNAZIONALE DI STRATEGIE URBANE E ARCHITETTURA LE CITTÀ DI SIBARI
Università degli Studi della Calabria, Dipartimento di Pianificazione Territoriale, Associazione Culturale Progetto Nuovo in Calabria
- 2003 coordinamento del Seminario di Cervo, Imperia
RIDISEGNARE IL FRONTE MARE IV
prof. arch. G. Campodonico
Facoltà di Architettura, Università degli Studi di Genova

S. Gabrielli, C. Gattorna,
a cura di
Idee per il centro Storico di Ventimiglia
Sagep, Genova 1993

2003

tutor del V ciclo del Corso di Perfezionamento in ANALISI VALUTAZIONE E PROGETTO DEL PAESAGGIO, Dipartimento di Pianificazione territoriale Università degli Studi della Calabria, A.A. 2002-2003

MAD'E 4 *Materiali Metropolitani*
Architetture d'Europa
Paesaggi Complessi
Edizioni progetto nuovo/CC&P,
Kappa Edizioni 2004

tutor del workshop internazionale di progettazione CO.RE. NUOVE RELAZIONI TRA PAESAGGIO E CITTÀ laboratorio per la costruzione dei paesaggi di una nuova città contemporanea OPLa / Università degli Studi della Calabria Comune di Cosenza, Comune di Rende

2005

contributo al CORSO DI PERFEZIONAMENTO in ANALISI E PROGETTAZIONE DEL PAESAGGIO 06. IL PARCO DELLA SILA. prof. F. Rossi Università degli Studi della Calabria, Facoltà di Ingegneria Dipartimento di Pianificazione Territoriale

2007

tutor del workshop internazionale di progettazione LA COLLINA DI CASTELLO. ARCHEOLOGIA + ARCHITETTURA+ARTE DEL DISPLAY nell'ambito del MASTER ITINERANTE in Museografia, Architettura e Archeologia. Progettazione Strategica e Gestione Innovativa delle Aree Archeologiche dell'ACCADEMIA ADRIANEA di ARCHITETTURA e ARCHEOLOGIA - Premio Piranesi DIPARC - Facoltà di Architettura, Università degli Studi di Genova

2009

Seminario internazionale Milano-Barcellona COME I GRANDI EVENTI POSSONO RENDERE MIGLIORI LA CITTÀ' conferenza di Joan Busquets introduzione Simona Gabrielli e Andrea Gritti 11 dicembre 2009 Corso di Laurea in Scienze dell'Architettura Politecnico di Milano - Facoltà di Architettura e Società



2010

Operational Committee
Lecture: ECONOVELLO CESENA
O.C. - Open City
PIACENZA SUMMER SCHOOL 2010
Politecnico di Milano - Sede di Piacenza

Conferenza: IL QUARTIERE NOVELLO A CESENA
30 novembre 2010
Università degli studi di Trieste
Facoltà di Architettura, Laboratorio di progettazione architettonica V
Architettura delle grandi strutture e dei grandi complessi infrastrutturali
Prof. Emilio Mattioni

2012

LABORATORI DI PROGETTAZIONE ARCHITETTONICA1
AA. 2011-2012 spazio mostre G.Nardi
Scuola di Architettura e Società, Politecnico di Milano
PROGETTARE IL DISLIVELLO. ABITARE IN COMUNITA'
materiali del Laboratorio di Progettazione 1E
S. Gabrielli, C. Lampaelli, M. Alinovi



S. Gabrielli, a cura di
Progettare il dislivello. Architetture a Cap Martin
Maggioli Politecnica, Milano 2014

2013

tutor del workshop internazionale di progettazione
ATLAS métropolitain
Marseille 1-13 luglio 2013
ECOLE SUPERIEURE D'ARCHITECTURE DE MARSEILLE
ENSA MARSEILLE Département Architecture Ville et Territoires

2014

RI-FORMARE MILANO
Mostra 15 giugno- 31 agosto
Triennale di Milano
PERCORSI MINIMI DELL'ABITARE URBANO - via Mecenate
Laboratorio di progettazione architettonica 1F AA. 2012-2013
S. Gabrielli, C. Lamparelli, M. Nocchi

2015

LABORATORI DI PROGETTAZIONE ARCHITETTONICA1
AA. 2014-2015 spazio mostre G. Nardi
Scuola di Architettura e Società, Politecnico di Milano
PERCORSI MINIMI DELL'ABITARE URBANO. LE 5 VIE
materiali del Laboratorio di Progettazione 1F
S. Gabrielli, C. Zucchi, F. Luce

2016

LABORATORI DI PROGETTAZIONE ARCHITETTONICA1
AA. 2015-2016 / AA. 2016-2017 Open day
AUIC - Politecnico di Milano
CUBO DI SPAZIO
materiali del Laboratorio di Progettazione 1F
S. Gabrielli, C. Zucchi, F. Luce

2018

DAL DISEGNO DELLA CITTÀ AL PROGETTO DI ARCHITETTURA.
RIFLESSIONI SULLA MORFOLOGIA URBANA A PARTIRE DALLE
RICERCHE DI BRUNO GABRIELLI E ROBERTO SPAGNOLO
Giornata di studio. Politecnico di Milano, 27 novembre 2018
Riflessioni sulle figure di Bruno Gabrielli e Roberto Spagnolo
S. Gabrielli

GENOVA. L'ARCHITETTURA DELLA CITTA'
S. Gabrielli
Cream Café, Palazzo Ducale, Genova, 14 dicembre 2018

2020

2050 ARCHIFEST. ABITARE IL MOMDO ALTRIMENTI
Colle Val d'Elsa 24/09- 04/10 2020 - MARS - Spazio Michelucci
LE ARCHITETTRICI - 3 ottobre 2020
Charlotte Perriand e Eileen Gray. Una nuova arte di vivere
S. Gabrielli

2021

PAESAGGIO FEMMINILE PLURALE. Seminario del Dottorato in
Paesaggio e Ambiente - Università di Roma La Sapienza,
22 aprile 2021
Charlotte Perriand. Dal rifugio al paesaggio
S. Gabrielli

PROGETTI DI RIGENERAZIONE SOSTENIBILE . Webinar Teams
MAPA DIARC Università degli studi di Napoli Federico II
Laboratorio di Urbanistica + Architettura del paesaggio
13 maggio 2021
Trame di connessioni urbane
S. Gabrielli

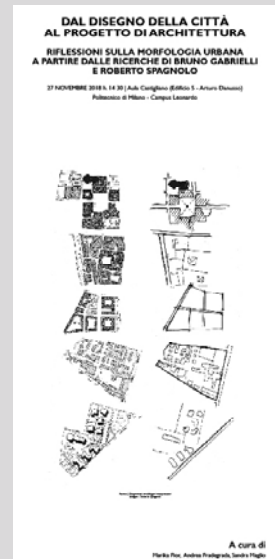

Esposizioni di architettura

Ideazione

2004

+ CITTÀ - Urban reGENERation
Processi di rigenerazione urbana della città europea
Genova 2004, Città europea della Cultura
Loggia di Banchi
12 novembre 2004 - 9 gennaio 2005

2006

IGNAZIO GARDELLA ARCHITETTO.
COSTRUIRE LE MODERNITÀ
Collaborazione alla curatela della sezione su Genova e la Liguria
Genova, Palazzo Ducale.
24 novembre 2006 - 30 gennaio 2007

Partecipazione

1995

TRIENNALE DI MILANO: IL CENTRO ALTROVE
Periferie e nuove centralità nelle aree metropolitane.
Rocchetto sul naviglio. La costruzione del limite urbano.
gruppo di lavoro coordinato da prof. arch. B.Gabrielli

1999

MOSTRA DEL CONVEGNO EUROPEO PER IL
CINQUANTENARIO DEL CIAM DI BERGAMO
Progetto per la nuova Fiera di Bergamo - XIII Seminario
Internazionale

2003

ARCHITETTURA PROGETTO DIDATTICA
Mostra dei Laboratori di Progettazione Architettonica 1-2
Prima Facoltà di Architettura di Milano
ARCHITETTURE E PROGETTI DI SPAZI PUBBLICI,
NUOVI PAESAGGI CONTEMPORANEI NELLE CITTÀ ITALIANE
40 progetti di 40 studi di architettura italiani
Cosenza, maggio 2003



ARCHITETTURA
PROGETTO
DIDATTICA
*Mostra dei Laboratori di
Progettazione Architettonica 1/2
Prima Facoltà di Architettura
di Milano
Alinea Editrice, Firenze 2003*

2004

NUOVI SCENARI URBANI E TERRITORIALI 2004
qualità delle realizzazioni e cantieri del mutamento in Liguria
INU Liguria per Genova 2004 Città europea della Cultura
Genova, 29 - 30 ottobre 2004

*MAD'E 3 Materiali Metropolitani
Architetture d'Europa
Architetture e progetti di spazi pub-
blici in Italia.
Nuovi paesaggi
Edizioni progetto nuovo/CC&P
Rubbettino Editore 2003*

2009

Il piano di riqualificazione urbana novello a Cesena
Urban Promo - Premio URBANISTICA 2009
Sezione equilibrio degli interessi



2011

FRONTE DEL PORTO, VISIONI DEL CONTEMPORANEO
Galleria delle Esposizioni - Galata Museo del Mare
Genova, 1 aprile - 30 giugno
I Magazzini del Design alla Vecchia Darsena

Prima BIENNALE dello SPAZIO PUBBLICO
Sezione: Rigenerazione delle periferie, spazi pubblici e sostenibilità
Roma 12-13-14 maggio 2011
Quartiere Novello - Cesena, Programma di Riqualificazione Urbana



2016

VISIONI PER GENOVA Progetti di grandi architetti
Palazzo Ducale, Munizioniere
Genova, 23 luglio - 11 settembre 2016
Edificio Bacinetto, studio Gap associati



2017

BLUEPRINT COMPETITION Concorso di idee per la ristrutturazione
delle aree ex Fiera del Mare di Genova
Esposizione dei 76 progetti in gara
Genova, Palazzo Rosso 4 aprile - 4 maggio 2017



2019

PARCO DEL PONTE Concorso internazionale di progettazione per
il masterplan di rigenerazione del "quadrante Polcevera" e
lo studio di fattibilità del nuovo parco urbano
Genova, Commenda di Prè dicembre 2019

Concorsi di progettazione

- 1992** BERLINO SPREEBOGEN
gruppo di lavoro coordinato da
prof. arch. B. Gabrielli, prof. arch. G. Gambirasio
- 1993** UNA VIA TRE PIAZZE PER IL CENTRO STORICO DI GELA
con E.Badano, F.Basso, A.Daniele, C.Gattorna, G. Lotti,
P.De Scalzi, C.Vaccari
- EUROPAN 4: COSTRUIRE LA CITTÀ' NELLA CITTÀ'
Trasformazione degli spazi urbani contemporanei.
Cremona l'area dell'ex fornace Frazzi
Gruppo di lavoro coordinato dall'arch. L. Dolmetta
- PROGETTO PER LA RIQUALIFICAZIONE DI PIAZZA
BAGOLINO AD ALCAMO
Con F. Alcozer, P. Millefiore
- 1997** CONCORSO NAZIONALE DI IDEE PER LA
REALIZZAZIONE DI NUOVI INTERVENTI RESIDENZIALI
NELLA CORONA URBANA DI BERGAMO Area Colognola
capogruppo
- 1999** COMUNE DI CASALECCHIO DI RENO, PROGETTO
CITTÀ' - CONCORSO DI IDEE PER LA REALIZZAZIONE
DELLA BIBLIOTECA E DI SERVIZI PER IL PUBBLICO A
con N. Artuso, M. Cazzulo, U. Dufour, M. Marchica
- 2002** LU CHAO GANG NEW TOWN COMPETITION
Concorso internazionale ad inviti per il piano generale
di una nuova città satellite di Shanghai
di 300.000 ab. in Cina
A&P Architettiruniti and Partners
- CENTRO COMMERCIALE A PECHINO
Concorso internazionale ad inviti
A&P Architettiruniti and Partners
- Concorso Internazionale di Progettazione per il
VILLAGGIO OLIMPICO E VILLAGGIO MEDIA AREA EX
MERCATI GENERALI DI TORINO
Capogruppo ATC Projet.to srl con Giuseppe Amaro,
Studio 65 AEC srl, Paolo Bormida, METEC Engineering srl,
Carlo Fucini, Agostino Magnaghi, GOLDER srl, Ermanno Piretta
- PRICIPAUTE' DE MONACO - CONCOURS POUR
L'ETABLISSEMENT DU CADRE DE REFERENCE
QUALITATIF POUR L'AMENAGEMENT DES ESPACES
URBAINS DU PORT HERCULE
Concorso Internazionale ad inviti
Coordinatori:
J. Jori, A. L. Rizzo, B. Gabrielli, G. Amphoux, Oger International con
Studio 4 e studio Gap associati
- 2003** AMPLIAMENTO E IL RIDISEGNO DELLA CITTA' DI
NANQUIAO, Cina
Concorso internazionale ad inviti
A&P Architettiruniti & Partners



progetto 2° classificato



progetto 3° classificato



progetto 4° classificato



PROGETTO URBANO DELLA NUOVA DARSENA
DI ZU JI JAO, Cina
Concorso Internazionale ad inviti
A&P Architettiruniiti & Partners



progetto 1° classificato

UNO SPAZIO PUBBLICO POLIFUNZIONALE
TRA LA FORTEZZA DEL PRIAMAR E IL MARE
Concorso internazionale di progettazione, Autorità Portuale di Savona
studio Gap associati, studio Ariu+Vallino
progetto finalista in seconda fase



progetto finalista in II fase

2004

DISEGNO DEGLI SPAZI APERTI E PER LA REALIZZAZIONE DI
UN NUOVO AUDITORIUM E DI UN EDIFICIO PER SERVIZI NEL
CAMPUS DEI LICEI A SCHIO
Concorso internazionale di progettazione
studio Gap associati, studio Ariu+Vallino

2006

VALORIZZAZIONE DEL FRONTE MARE E BAGNI LIDO , Rapallo
Concorso internazionale di progettazione
studio Gap associati, studio4, Ricci & Spaini, Land



progetto 3° classificato

2007

LA CITTA', IL FIUME, LA COLLINA
Concorso di idee, Comune di Torino
con Camerana & Partners, Land, Studio Dellasette, Prof.
Arch. B.Gabrielli, studio Gap associati

MASTERPLAN area EX CASERME SANTA MARTA E PASSALACQUA
Concorso ad inviti, Comune di Verona
Prof. Arch. B. Gabrielli, Arch. P.Cozzani, studio Gap associati

2008

NOVELLO, CONCORSO INTERNAZIONALE DI IDEE PER
LE AREE LUNGO FERROVIA E SOPRASECANTE a Cesena
capogruppo S.Gabrielli
studio Gap associati, studio Camerana, Land s.r.l.
progetto vincitore



progetto 1° classificato

2011

CAMPUS UNIVERSITARIO USI/SUPSI, Lugano Viganello
Concorso di architettura in due fasi capogruppo L. Snozzi
studio Gap associati, Luigi Trentin, Katia Accossato

2013

SGUARDI. CONCORSO DI IDEE TRE PIAZZE, Cesena
capogruppo R. Miselli
studio Gap associati, Neo Studio
SGUARDI. CONCORSO DI IDEE VIA EMILIA, Cesena
capogruppo B. Gabrielli
studio Gap associati, Neo Studio

2016

NUOVA SEDE DEL LICEO ARTISTICO A.VITTORIA, Trento
Concorso di progettazione
capogruppo R. Miselli, studio Gap associati, Neo Studio, Ariu Vallino



2017

BLUEPRINT COMPETITION Concorso di idee per la ristrutturazione
delle aree ex Fiera del Mare di Genova
capogruppo V. Latina
studio Gap associati, Neo Studio, Ariu Vallino architetti

RIQUALIFICAZIONE DELLO SPAZIO URBANO TRA LE TERME
BERZIERI E LA STAZIONE, Salsomaggiore Terme
capogruppo R. Miselli, studio Gap associati, Neo Studio, Ariu-Vallino ,
M. Barbieri

2018

CONCORSO DI PROGETTAZIONE di fattibilità tecnica ed economica per la nuova costruzione di 9 ALLOGGI nella zona d'espansione "LANDWIRT" nel comune di Bressanone Istituto per l'Edilizia Sociale della Provincia Autonoma di Bolzano capogruppo V. Ariu, studio Gap associati, Neo Studio, Ariu-Vallino progetto 3° classificato



progetto 3° classificato

2019

CONCORSO INTERNAZIONALE DI PROGETTAZIONE procedura aperta in 2 gradi per la costruzione della sede centrale del Comando Provinciale dei Vigili del Fuoco di Lecco, Direzione regionale Vigili del Fuoco Lombardia capogruppo M. Mori, studio Gap associati, Neo Studio, Ariu Vallino



CONCORSO DI PROGETTAZIONE per la nuova costruzione di 30 alloggi nel comune di Brunico zona di espansione B19 "ParcoClima" (ex area Decobelli)

Istituto per l'Edilizia Sociale della Provincia Autonoma di Bolzano capogruppo V. Ariu, studio Gap associati, Neo Studio, Ariu Vallino



CONCORSO INTERNAZIONALE DI PROGETTAZIONE "PARCO DEL PONTE" per il masterplan di rigenerazione del "quadrante Polcevera" e lo studio di fattibilità del nuovo parco urbano awn, Comune di Genova capogruppo L. Daniele, studio4, studio Gap associati, Ariu-Vallino progetto 4° classificato

2020

CONCORSO DI PROGETTAZIONE Bolzano Prati di Gries. Edificio residenziale multipiano in legno, Istituto per l'Edilizia Sociale della Provincia Autonoma di Bolzano capogruppo S.Gabrelli, studio Gap associati, Neo Studio, Ariu-Vallino in attesa di giudizio



progetto 4° classificato

CONCORSO DI PROGETTAZIONE "SCUOLA NEL PARCO" procedura aperta in 2 gradi per la realizzazione del nuovo complesso scolastico.

AWN, Comune di Parma capogruppo S.Gabrelli, studio Gap associati, Neo Studio, LD+SR progetto 1° classificato



progetto 1° classificato

Progetti

Architettura della residenza

1995

PROGETTO SPECIALE 1 NEL CENTRO STORICO DI MENFI
AGRIGENTO
ricucitura del tessuto urbano e progettazione
di tre edifici residenziali
con arch. E. Ricagno, arch. G. Gulino, arch. F. Grimaldi

MENFI PROGETTO SPECIALE
DEL CENTRO STORICO 1
Urbanistica n. 105
lug./dic. 1995



1997

P.P.E. ALBERGO SAVOIA DI RAPALLO
con arch. P. Cozzani

2002

STUDIO DI FATTIBILITA' INSEDIAMENTO RESIDENZIALE A
LODRONE
arch. M. Cazzulo, studio Gap associati

PIANO PARTICOLAREGGIATO "BORGO"
Comune di Grugliasco, Torino
Progetto dello spazio aperto e delle Tipologie residenziali
Coordinatori prof. arch. B. Gabrielli, arch. P. Cozzani
Legato alla ricerca sui nuovi modi di abitare la casa e la città
Una riflessione intorno ai nuovi modi di abitare.
Esempi contemporanei. Ipotesi tipologiche sovrapposte
al progetto del P.P.



2003

PROGETTO PRELIMINARE DI RISTRUTTURAZIONE
DI DUE EDIFICI PER UFFICI
NELL'AREA DELL'EX DEPOSITO DI CAMPI A GENOVA
Committente Sviluppo Genova
studio Gap associati

2004

PROGETTO DI CONCESSIONE AREA S.O.D.A.
A GENOVA RIVAROLO
Residenze e spazi commerciali e sistemazioni esterne
Coordinatore arch. P. Cozzani
studio Gap associati
progetto preliminare, realizzato nel 2007



PROGETTO DI CONCESSIONE PER LA RICONVERSIONE
DI UN EDIFICIO PRODUTTIVO
Residenze, spazi commerciali e sistemazioni esterne
a Camogli, Genova
Committente Impresa Garaventa
studio Gap associati
progetto preliminare



2006

P.P.E. dell'AREA di TRASFORMAZIONE AT_R6 Viale
Matteotti, Montevarchi
Quattro complessi residenziali e uno spazio pubblico
B. Gabrielli, P.Cozzani, studio gap associati
progetto preliminare



2007

PROGETTO PRELIMINARE di un insediamento con
albergo, residenze e centro commerciale
Doha, Qatar

2009

studio Gap associati con studio Galata
variante al P.P.E. dell'AREA di TRASFORMAZIONE AT_R6
Viale Matteotti, Montevarchi
Quattro complessi residenziali e uno spazio pubblico
B. Gabrielli, P.Cozzani, studio Gap associati, studio Magi
progetto preliminare



2012

PROGETTO PRELIMINARE PER 6 NUOVI EDIFICI RURALI
ALTURE DI PRA', GENOVA
Committente: Privato
studio Gap associati



PROGETTO DEFINITIVO E ESECUTIVO DEL COMPLESSO
RESIDENZIALE
COMPARTO 3 PRU NOVELLO, COMUNE DI CESENA
Committente privato
studio Gap associati, responsabile S.Gabrielli

2013

PROGETTO PER UN'UNITA' ABITATIVA MINIMA
CAMOGLI, GENOVA
Committente privato
realizzato



2014

PROGETTO DI DUE UNITA' ABITATIVE INDIPENDENTI
PAROS, GRECIA
Committente privato
realizzato



2016

PROGETTO DI RISTRUTTURAZIONE E AMPLIAMENTO DI UN
EDIFICIO RURALE, sant'Ilario, Genova
Committente privato
realizzato

2017

PROGETTO DEFINITIVO ARCHITETTONICO,
PROGETTO PAESAGGISTICO DEFINITIVO ED ESECUTIVO E
DIREZIONE ARTISTICA
COMPARTO 1a PRU NOVELLO
COMUNE DI CESENA
Committente Fabrica Immobiliare sgr
RTP studio Gap associati-Land Milano srl
responsabile S.Gabrielli



2018

PROGETTO ARCHITETTONICO PER IL RILASCIO DELLA
AUTORIZZAZIONE PAESAGGISTICA DI EDIFICIO
RESIDENZIALE, San Bartolomeo al Mare, Imperia
Committente privato
in collaborazione con AMW architettura
approvato



PROGETTO ARCHITETTONICO UNITA' ABITATIVA
UNIFAMILIARE, San Bartolomeo di Sori, Genova
Committente privato
PdC approvato

2020

PROGETTO DI "CABANON" su due livelli
mq. 20, committente privato
Sant'Ilario, Genova
realizzato



2021

PROGETTO DI AMPLIAMENTO DI UN UNITA' ABITATIVA
Carignano, Genova
Committente privato
in via di approvazione



Edifici e spazi pubblici

1993

PROGETTO DI PASSEGGIATA A MARE
Cervo, Imperia
Variante in corso d'opera
con arch. E. Ricagno
Progetto realizzato

P.E.E.P. DI MADONNA DELL'ACQUA, Cascina, Pisa
Progetto dello spazio aperto
Studio Gabrielli

1994

PROGETTO DI UN PARCO SUBURBANO
PER UNA CAVA, Musigliano, Pisa
Studio Gabrielli

1996

PROGETTO DI MASSIMA DI UNA PALESTRA DI
QUARTIERE nel P.R.U. centro direzionale di S. Benigno
aree del Demanio Marittimo
Sogedil - Promontorio - Autorità Portuale

PROGETTAZIONE DI UN CENTRO SCOLASTICO
nell' area dismessa IP a LA SPEZIA
Convenzione tra la Facoltà di Architettura di Genova
e Comune di La Spezia
Coordinatore prof. arch. G. Campodonico

1998

PROGETTO PRELIMINARE DI UNA SCUOLA
PROFESSIONALE E DI UN PARCHEGGIO
nel P.R.U. della Darsena del Porto Antico, Genova
coordinatore Prof. Arch. E.D. Bona - Cooperativa "Il Cembalo"
con arch. M. Cazzulo e S. Ciuchi

1999

PROGETTO DEFINITIVO ED ESECUTIVO DI UN
PARCHEGGIO PUBBLICO E DEMOLIZIONE DELL'EDIFICIO
"FAMAGOSTA", Darsena del Porto Antico, Genova
committente SERTECO
con arch. M. Cazzulo

2001

PROGETTO DI PIAZZA S.GIOVANNI, Erice, Trapani
nell'ambito del P.P.E. del Centro Storico di Erice
Coordinatore prof. arch. B. Gabrielli

2002

STUDIO DI FATTIBILITA' MUSEO DELLA CULTURA
VIETNAMITA, Hanoi, Vietnam
studio Gap associati

PROGETTO PER IL CENTRO MERCI AGRICOLE, Rossano
Coordinamento con A. Femia
Gruppo di lavoro: E. Corbu, P. Estrela, D. Falchetta, A. Patti
2° Laboratorio Internazionale di Strategie Urbane e Architettura
le Citta' di Sibari
Università degli Studi della Calabria
Dipartimento di Pianificazione Territoriale
Associazione Culturale Progetto Nuovo in Calabria

PROGETTO PRELIMINARE, DEFINITIVO ED ESECUTIVO
DI PASSEGGIATA A MARE
Comune di Chiavari, Genova
Coordinatore arch. P. Cozzani, studio gap associati
progetto realizzato



MAD'E 4 *Materiali Metropolitani*
Architetture d'Europa
Paesaggi Complessi
Edizioni progetto nuovo/CC&P,
Kappa Edizioni 2004



2004 P.P.E. COMPARTO STAZIONE CARIOMONTE, Sassuolo,
Progetto delle aree urbane edifici residenziali, aree commerciali,
terziario e parcheggi
studio Gap associati con Tecne, Sassuolo

PROGETTAZIONE DEFINITIVA ED ESECUTIVA EDIFICIO
"BACINETTO" SEDE DEI MAGAZZINI DEL DESIGN, nel
P.R.U. della Darsena del Porto di Genova
committente SERTECO, Comune di Genova
studio Gap associati
progetto approvato in fase preliminare e definitiva



2005 CHIOSCO BAR, Darsena del Porto Antico, Genova
studio Gap associati
progetto realizzato



2006 STUDIO di ASSETTO URBANISTICO ed EDILIZIO, ambito
della stazione ferroviaria del Comune di COLLECCHIO
arch. P. Cozzani con studio Gap associati



2007 STUDIO DI FATTIBILITA' URBANISTICA per un
AUTOPARCO Trasta, Genova
Autorità Portuale di Genova
studio Gap associati

2009 PIANO PARTICOLAREGGIATO, area di trasformazione
viale Matteotti AT_R6 - MONTEVARCHI (AR)
progetto dello spazio pubblico
studio Gap associati con Arch. P. Cozzani

2013 PROGETTO DEFINITIVO PER UN NUOVO EDIFICIO
INDUSTRIALE/ARTIGIANALE NELL'AREA DELLE
EX FONDERIE SAN GIORGIO GENOVA PRA'
committente privato
studio Gap associati, P. Cozzani, P. Castellari

2020 STUDIO DI FATTIBILITA' TECNICO ECONOMICA, PROGETTO
DEFINITIVO ED ESECUTIVO "SCUOLA NEL PARCO"
Progetto di scuola secondaria di 1° grado
Comune di Parma
capogruppo R.T.P. S. Gabrelli, studio Gap associati, Neo Studio,
LD+SR, N. Piersantelli, M. Mori, F. Icardi, SAM, L. Pizzorni



Progetto urbano e pianificazione territoriale

1996 P.R.U. PER IL COMPLETAMENTO DEL CENTRO
DIREZIONALE DI S. BENIGNO
Sogedil - Promontorio - Autorità Portuale

1999 STUDIO DI IMPATTO AMBIENTALE del P.R. del PORTO
DI GENOVA
collaborazione alla stesura degli studi preliminari dello
S.I.A. del P.R.P. nell'ambito di una convenzione tra
Autorità Portuale e Regione Liguria

2003 PROGETTO PRELIMINARE
PER LA VIABILITA' DI SPONDA DESTRA E SINISTRA
CORSO PERRONE, PIAZZALE AUTOPORTO
Campi, Genova
studio Gap associati
Committente Sviluppo Genova

- 2004** PRESCRIZIONE ESECUTIVA del PORTO DI SCIACCA nell'ambito del P.R.G. di SCIACCA
Coordinatori:
P.Culotta, G.Dato, B.Gabrielli, N.G. Leone, C.A.Piazza, studio Gap associati
- 2006** VARIANTE al PRG del COMUNE di VERONA finalizzata al puntuale adeguamento al P.A.Q.E. della Z.A.I. di VERONA SUD - CARDO MASSIMO
Prof. Arch. B. Gabrielli
Arch. P.Cozzani, studio Gap associati, LAND, Caire
- 2007** SCHEMA DI ASSETTO URBANISTICO (SAU) del fronte urbano - portuale di Vado Ligure, Savona
IPS – Insediamenti Produttivi Savonesi
studio Gap associati
- 2008** PUC del Comune di PORTOFINO (GE)
Prof. Arch. B. Gabrielli
Arch. P.Cozzani, studio Gap associati
- 2009** PROGETTO PRELIMINARE PROJECT FINANCING PER LA PROGETTAZIONE DEFINITIVA, ESECUTIVA DI UN'AUTORIMESSA INTERRATA AD USI PUBBLICO E PRIVATO SITA IN PIAZZA N.S. DELL'ORTO
committente Comune di Chiavari
Arch. Pietro Cozzani, studio Gap Associati, Ing. Sergio Brizzolara, Ing. Stefano Sturla
gara aggiudicata febbraio 2010
- PUC COMUNE DI SPOTORNO (SV)
progettisti: Pietro Cozzani, studio Gap associati, R. Burlando e G. Galasso.
gara aggiudicata
- 2010** PIANO PARTICOLAREGGIATO DI INIZIATIVA PUBBLICA RIFERITO ALL'AMBITO DELLA STAZIONE FERROVIARIA (PP8) A COLLECCHIO (PR)
committente Comune di Collecchio (PR)
studio GAP associati
piano adottato
- 2008-2017** NOVELLO - PROGRAMMA DI RIQUALIFICAZIONE URBANA
committente Comune di Cesena, Novello - Società di trasformazione Urbana Spa
capogruppo mandatario: S. Gabrielli
progetto architettonico e urbano: studio Gap associati
principi di sostenibilità: B.Camerana, H. Koholloffel
architettura del paesaggio: A. Kipar - Land srl
pianificazione urbanistica-territoriale: B. Gabrielli, P. Cozzani
approvato nel gennaio 2012
varianti: 2014, 2016, 2017
- 2013-2017** SCHEMA DI ASSETTO URBANISTICO AREA LIDO
committente Comune di San Bartolomeo al Mare, Imperia
responsabile S.Gabrielli
progetto urbano: studio Gap associati con arch. Federica Alcozer
- 2018-2021** PIANO URBANISTICO ATTUATIVO INTERVENTO DI RISTRUTTURAZIONE URBANISTICA, Genova Prà
studio GAP Associati, ARChET arch. Piergiorgio Castellari, arch. Pietro Cozzani, arch. Federica Alcozer, arch. Marina Bassi

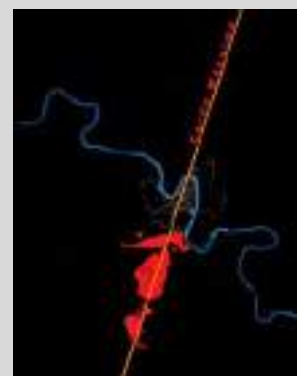

Verona sud. Il "Cardo Massimo"
Urbanistica n.131, 2006



Allestimento

- 2004** + CITTÀ - Urban REGeneration. Processi di rigenerazione urbana della città europea
Ideaione e organizzazione scientifica dell'esposizione e del catalogo.
Progetto di allestimento studio Gap associati
Genova 2004 Città europea della Cultura
Genova, 12 novembre 2004 - 9 gennaio 2005
- 2005** ATTRAVERSAMENTI - Umbria 05. Biennale diffusa di architettura contemporanea. Trevi Flash art Museum
Progetto del modulo espositivo studio Gap associati
Centro studi città diOrvieto, 15-18 settembre 2005
- 2006** IGNAZIO GARDELLA ARCHITETTO. COSTRUIRE LE MODERNITA'
collaborazione all'allestimento, concezione e curatela della sezione su Genova
Genova, Palazzo Ducale. 24 novembre 2006 - 30 gennaio 2007



Architettura di interni

- 1993** PROGETTO DI RISTRUTTURAZIONE di un appartamento
mq. 95, committente privato
Castelletto, Genova
- 1995** PROGETTO DI RISTRUTTURAZIONE di un appartamento
mq. 100, committente privato
Castelletto, Genova
- 2000** PROGETTO DI RISTRUTTURAZIONE di un appartamento
mq. 60, committente privato
Centro Storico, Novara
- 2001** PROGETTO DI RISTRUTTURAZIONE di uno studio
e progetto integrale degli arredi
mq. 60, committente privato
Centro Storico, Novara
- 2002** PROGETTO DI RISTRUTTURAZIONE di un loft di un'artista
mq. 110, committente privato
Centro Storico, Novara
- PROGETTO DI RISTRUTTURAZIONE di un sottotetto
mq. 100, committente privato
Centro Storico, Genova
- 2003** PROGETTO DI RISTRUTTURAZIONE di un attico
mq. 150, committente privato
Parigi
- 2004** PROGETTO DI RISTRUTTURAZIONE di un appartamento
su due livelli e progetto degli arredi
mq. 100, committente privato
Bogliasco, Genova



S. Gabrielli, E. Caviola, Genova dentro, Case da Abitare n.78 2004

2005 PROGETTO DI RISTRUTTURAZIONE di un appartamento
mq. 110, committente privato
Albaro, Genova

2006 PROGETTO DI RISTRUTTURAZIONE di un appartamento
mq. 80, committente privato
San Fruttuoso, Genova

2007 PROGETTO DI RISTRUTTURAZIONE di un appartamento
su due livelli
mq. 90, committente privato
Arquata Scrivia, Genova

PROGETTO DI RISTRUTTURAZIONE di un appartamento
mq. 80, committente privato
Roma

2008 PROGETTO DI RISTRUTTURAZIONE di un appartamento
su due livelli
mq. 70, committente privato
Boccadasse, Genova

2009 PROGETTO DI RISTRUTTURAZIONE di un appartamento
mq. 65, committente privato
Centro Storico, Genova

2010 PROGETTO DI RISTRUTTURAZIONE di un appartamento
mq. 65, committente privato
Circonvallazione a monte, Genova

2011 PROGETTO DI RISTRUTTURAZIONE di un appartamento
mq. 110, committente privato
Albaro, Genova

2013 PROGETTO DI RISTRUTTURAZIONE di un appartamento
mq. 90, committente privato
Castelletto, Genova

2014 PROGETTO DI RISTRUTTURAZIONE di un appartamento
mq. 140, committente privato
Carignano, Genova

PROGETTO DI RISTRUTTURAZIONE di un appartamento
mq. 140, committente privato
Centro Storico, Genova

2015 PROGETTO DI RISTRUTTURAZIONE di un appartamento
mq. 150, committente privato
Sturla, Genova

2016 PROGETTO DI RISTRUTTURAZIONE di un appartamento
mq. 140, committente privato
Centro città, Genova

PROGETTO DI SCALA SOSPESA in ferro
committente privato
Sant'Ilario, Genova



2017

PROGETTO DI COMPONENTI D'ARREDO

committente privato
Centro Storico, Genova

PROGETTO DI RISTRUTTURAZIONE di un appartamento
mq. 120, committente privato
Albaro, Genova

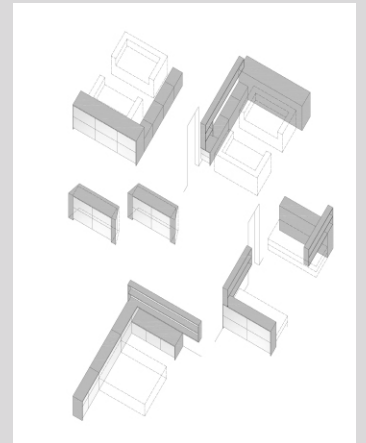

2018

PROGETTO DI RISTRUTTURAZIONE di un appartamento
mq. 200, committente privato
Carignano, Genova

PROGETTO DI LOCALE COMMERCIALE - PANINO MARINO
mq. 130, committente S.r.l.
Foce, Genova

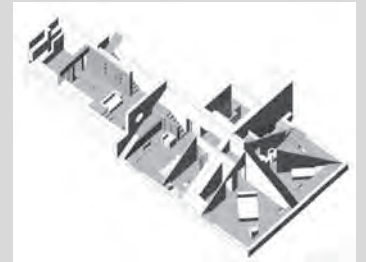

2019

PROGETTO DI AMPLIAMENTO di un edificio
mq. 230, committente privato
Carignano, Genova

PROGETTO DI RISTRUTTURAZIONE di un appartamento
mq. 75, committente privato
Carignano, Genova

PROGETTO DI RISTRUTTURAZIONE di un appartamento
mq. 160, committente privato
Carignano, Genova



2020

PROGETTO DI SOPPALCO LIBRERIA
committente privato
Centro Storico, Genova

2021

PROGETTO DI RISTRUTTURAZIONE di un appartamento
mq. 120, committente privato
Milano

PROGETTO DI RISTRUTTURAZIONE di un appartamento
mq. 75, committente privato
Milano

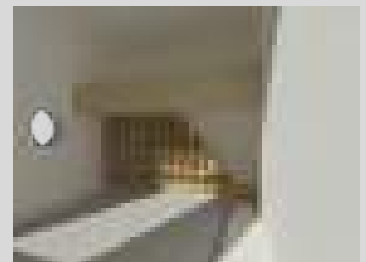

Pubblicazioni

Come autrice di libri e articoli

S. Gabrielli, A. Daniele
Il Concorso per il Teatro Paganini a Parma
Atti e Rassegna Tecnica della Società degli Ingegneri e degli
Architetti di Torino
anno 12 XLIX-I aprile 1995
Numero monografico sui concorsi di architettura

S. Gabrielli, M. Cazzulo,
WHY NOT WZB
Wissenschaftszentrum Berlin 1979-1996
Joshua libri, Sestri Levante, Genova 1997
recensito in
Area n.37, marzo-aprile 1998
al liguria n.42/98

S. Gabrielli,
*1926-1965 quarant'anni di trasformazione urbana
dalla "Grande Genova" alla fine della commissione Astengo*
in MAD'E Materiali Metropolitan Architetture d'Europa
2002

S. Gabrielli,
Il porto e la città
Area n. 73, marzo 2004

S. Gabrielli, E. Caviola
Genova dentro
Case da Abitare n.78, giugno 2004

S. Gabrielli,
Un'occasione, un luogo, una città
F.Alcozer, S.Gabrielli, F.Gastaldi, a cura di
+CITTA' - urbanreGENERation, Catalogo della mostra
Alinea, Firenze 2004

S. Gabrielli,
*La strada come attrattore lineare di nuove logiche insediative.
Il progetto di un tratto di ss33 tra Gallarate e Castellanza
in Progettazione Architettonica di nodi infrastrutturali
in presenza di sistemi ambientali complessi*
Ricerca Cofin 1999
Coordinatore scientifico prof. Arch. Sergio Crotti

S. Gabrielli
*Una stagione tra nuova architettura e recupero
Genova, un piano strategico di natura operativa e i suoi esiti*
Urbanistica n.126, 2005

S. Gabrielli,
L'interpretazione del dislivello. Tre movimenti
Genova, Architettura città e paesaggio
Mancosu editore, Roma 2005



S. Gabrielli
La strada come sistema insediativo: il progetto di una nuova immagine urbana.
I criteri guida per la progettazione del Cardo.
Verona sud. Il "Cardo Massimo"
Urbanistica n. 131, 2006

S. Gabrielli
E qualcosa rimane
AA.VV. IGNAZIO GARDELLA ARCHITETTO. COSTRUIRE LE MODERNITA'. Catalogo della mostra. Electa, Milano 2006

S. Gabrielli
L'evoluzione della forma urbana e territoriale di Genova tra architettura e urbanistica.
ANNALI DELL'ARCHITETTURA E DELLE CITTÀ, Napoli 2006.
Paesaggi urbani del mediterraneo. Città di porto a confronto
Motta, Milano 2006

S. Gabrielli
La Facoltà di Architettura e il processo di rigenerazione urbana a Genova
SPAZIO RICERCA N.8, anno IV - UNI.CITY il rapporto tra Università e Città.
Periodico del Dipartimento di progettazione architettonica e urbana. Università degli Studi di Camerino
Facoltà di Architettura di Ascoli Piceno
edizioni Kappa, Roma 2007

S. Gabrielli
La città e il parco
NOVELLO, IL BUON VIVERE
Comune di Cesena 2008

S. Gabrielli
Macerie
EXPLORING CONTEMPORARY AGE
Pino Scaglione, Eleonora Burlando a cura di
Actar - List, Barcelona 2010

S. Gabrielli
Lo sviluppo del progetto dal concorso a Pru: contenuti urbanistici, funzionali e ambientali
Il buon vivere: il programma di riqualificazione urbana Novello
Urbanistica n.144, 2010

S. Gabrielli
Novas formas de habitacao
Congress Public and Private in the contemporary age, Sliding Borders, organized by the Centre for Comparative Studies of the University of Lisbon, and to be held in the Faculty of Letters of the University of Lisbon in October 13-14, 2011
n act.26 - Publico/Privado
O Deslizar de uma Fronteira
Francesca Negro, a cura di
Humus, Lisboa 2012

S. Gabrielli
Abitare sopra la città
in A. Valenti, "Case disperatamente contemporanee. La trasformazione dei paesaggi domestici", 22publishing, Milano 2012



S. Gabrielli,
Cap Martin 1925-1965
Architettura, dislivello, inerscalarità
Il Cabanon, "l'avancée" e la dimensione nomade dell'abitare
in Progettare il dislivello. Architetture a Cap Martin
S. Gabrielli, a cura di
Maggioli Politecnica, 2014

S. Gabrielli,
Frammenti di un dialogo ininterrotto
in Bruno Gabrielli, l'eredità culturale
antologia di testi e riflessioni
F. Gastaldi, S. Storchi, a cura di
MUP edizioni, Parma 2018

S. Gabrielli
Il rapporto tra lettura morfologica e identità urbana. Orizzonte teorico e prassi attuativa tra urbanistica e architettura.
per gli atti della giornata di studio *Dal disegno della città al progetto di architettura. Riflessioni sulla morfologia urbana a partire dalle ricerche di Bruno Gabrielli e Roberto Spagnolo.*
Politecnico di Milano, 27 novembre 2018

S. Gabrielli
Eileen Gray e la E1027
in Architettrici
<https://www.facebook.com/simona.gabrielli.5/posts/10223156027837516>
9 maggio 2020

S. Gabrielli
Eileen Gray
in IQD magazine, Verbus Editrice, Milano 2020

S. Gabrielli
Espressioni della memoria nello spazio urbano
in Catalogo della mostra al Monumento a Sandro Pertini di Gianni Lucchesi
Hangar srls, Savona 12-26 giugno 2021

Come curatore di libri e articoli

S. Gabrielli, a cura di
Schede cronologiche e iconografiche 1970 -1990
in B. Gabrielli, Il Recupero della città esistente. Saggi 1968 -1992
Etsalibri, Milano 1993

S. Gabrielli, C. Gattorna, a cura di
Idee per il centro Storico di Ventimiglia
Sagep, Genova 1993

S. Gabrielli, D. Mittner, a cura di
Genova, il Piano del Porto
Area n. 42, gennaio-febbraio 1999

collaborazione alla redazione della rivista MAD'E materiali
metropolitani architetture d'Europa
Numero monografico su Genova
Edizioni progetto nuovo/CC&P, Rubbettino Editore 2002

S. Gabrielli, a cura di
inchiesta sull'architettura della città e del paesaggio in Italia
numero monografico su Genova
L'Architettura cronache e storia n. 587 settembre 2004

F. Alcozer, S. Gabrielli, F. Gastaldi, a cura di
+CITTA' - urbanreGENERation, Catalogo della mostra
Alinea, Firenze 2004



www.facebook.com/architettrici



www.iqd.it



S. Gabrielli, a cura di
Genova, Architettura città e paesaggio
Mancosu editore, Roma 2005
S. Gabrielli, a cura di
Progettare il dislivello. Architetture a Cap Martin
Maggioli Politecnica, Milano 2014

Progetti e opere pubblicati in monografie e cataloghi riviste di settore

MENFI PROGETTO SPECIALE DEL CENTRO STORICO 1
all'interno del P.R.G. di Menfi (AG)
Urbanistica n. 105 lug./dic. 1995

TRIENNALE DI MILANO: IL CENTRO ALTROVE
Periferie e nuove centralità nelle aree metropolitane.
Rocchetto sul naviglio. La costruzione del limite urbano.
Electa, Milano 1995

IL PIANO DEL PORTO DI GENOVA:
Concetti disegnati per un territorio mobile di S. Boeri
Domus n. 800 gennaio 1998

PIANO, PORTO, CITTÀ. L'ESPERIENZA DI GENOVA
Autorità Portuale di Genova
Skira, Milano 1999

UN PROGETTO DI RIQUALIFICAZIONE URBANA A MONTCADA I
REIXAC Barcelona
in Arc - Rassegna dei dottorati italiani in Composizione e
Progettazione Architettonica e Urbana
anno quinto, numero otto, maggio 2002

ARCHITETTURA PROGETTO DIDATTICA
Mostra dei Laboratori di Progettazione Architettonica 1 e 2
Prima Facoltà di Architettura di Milano
Alinea Editrice, Firenze 2003

EDIFICIO "BACINETTO", darsena porto antico di Genova p. 61
LUNGOMARE DI CHIAVARI, comune di Chiavari, Genova p.77
in MAD'E 2 Materiali Metropolitani Architetture d'Europa
Edizioni progetto nuovo/CC&P, Rubbettino Editore 2002

PROGETTO DI UNO SPAZIO PUBBLICO POLIFUNZIONALE
TRA LA FORTEZZA DEL PRIAMAR E IL MARE
in MAD'E 3 Materiali Metropolitani Architetture d'Europa
Architetture e progetti di spazi pubblici in Italia.
Nuovi paesaggi
Edizioni progetto nuovo/CC&P, Rubbettino Editore 2003

PROGETTO PER IL CENTRO MERCI AGRICOLE A ROSSANO
2° Laboratorio Internazionale di Strategie Urbane e Architettura
le Città' di Sibari
MAD'E 4 Materiali Metropolitani Architetture d'Europa. Paesaggi Complessi
Edizioni progetto nuovo/CC&P, Kappa Edizioni 2004

PROGETTO DI RISTRUTTURAZIONE DI UN ATTICO A GENOVA
Genova dentro
Case da Abitare n.78, giugno 2004

EDIFICIO "BACINETTO", sede dei "Magazzini del design"
Il giornale dell'architettura

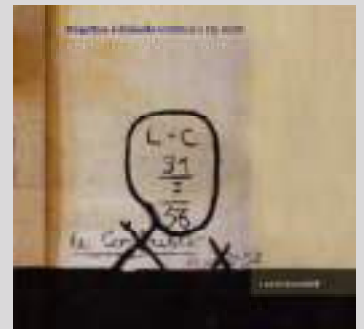

DESIGN POINT GENOVA
Case da abitare, luglio-agosto 2004

IL DESIGN SUL PORTO
Spazio casa
luglio-agosto 2004

MUSEO DEL DESIGN. PRIMA PIETRA A GENOVA
Costruire n.254
luglio-agosto 2004

LA PASSEGGIATA A MARE DI CHIAVARI
d'Architettura n. 25 - La Costa Italiana
settembre 2004

NUOVI SCENARI URBANI E TERRITORIALI 2004
qualità delle realizzazioni e cantieri del mutamento in Liguria
INU Liguria per Genova 2004 Città europea della Cultura
INU Edizioni, Roma 2004
CHIAVARI - NUOVE PASSEGGIATE A MARE.

CORSO VALPARAISO
Star bene in città. Quaderni del dipartimento. Regione Liguria.
Dipartimento di Pianificazione territoriale
Genova, 2005

ATTRAVERSAMENTI - Umbria 05. Biennale diffusa di
architettura contemporanea.
Trevi Flash art Museum, 2005

REPERTORIO VARIABILE01
Genova nella formazione di una nuova generazione di architetti
Libria, Melfi 2005

VERONA SUD. IL "CARDO MASSIMO"
Urbanistica n. 131
settembre - dicembre 2006

CENTRO DI COORDINAMENTO E DOCUMENTAZIONE DEGLI ARCHIVI
DELL'ARCHITETTURA DEL XX SECOLO IN SICILIA
P. Culotta, A. Sciascia, cura di
Archivi dell'architettura del XX secolo in Sicilia. Il centro di coordinamento e
documentazione
L'Epos, Palermo 2006

ARCHITETTURA, IL LABORATORIO GENOVA
Stuio Gap, Edificio Bacinetto
Edilizia e Territorio, 3-8 luglio 2006

PASSEGGIATA A MARE DI CHIAVARI
Architettura Naturale n. 34
Natura dello spazio pubblico - 2007

LA POLITICA DI RIQUALIFICAZIONE URBANA A CESENA, DAL
CENTRO STORICO AL PRU NOVELLO
Edoardo Preger, Anna Biscaglia
Inforum informazioni sulla Riqualificazione Urbana e Territoriale
Regione Emilia-Romagna, n.33 giugno 2009



NOVELLO: UN CONCORSO INTERNAZIONALE DI IDEE PER CESENA
Il giornale dell'architettura – Speciale Urban Promo
Novembre 2009

EXPLORING CONTEMPORARY AGE
Pino Scaglione, Eleonora Burlando a cura di
Actar, Barcelona 2010

CESENA/STU NOVELLO
Italia: interventi di riqualificazione urbana e ambientale
The Plan Urban Development,
n. 39, dicembre 2009 / gennaio 2010

IL BUON VIVERE: IL PROGRAMMA DI RIQUALIFICAZIONE
URBANA NOVELLO
Urbanistica n.144, 2010

A GENOVA, IL NUOVO PANINO MARINO
<https://www.domusweb.it/it/design/2018/08/20/a-genova-il-nuovo-panino-marino.html>, 2018



www.domusweb.it

3.

Titoli di formazione post-laurea

1992	Diploma di Laurea	Università degli Studi di Genova Facoltà di Architettura 15/07/1992 110/110 lode	S. Gabrielli, A. Daniele <i>Il Concorso per il Teatro Paganini a Parma</i> in Atti e Rassegna Tecnica della Società degli Ingegneri e degli Architetti di Torino anno 12 XLIX-I aprile 1995 Numero monografico sui concorsi di architettura
	Tesi di Laurea	PIAZZALE DELLA PACE A PARMA UN'IDEA DI PROGETTO Relatore prof. arch. G. Forno Correlatore arch. M. Romanelli	
1996 1999	Borsa di Studio	Collaborazione al PIANO REGOLATORE DEL PORTO DI GENOVA Autorità Portuale di Genova Coordinatori: prof. arch. S. Boeri prof. arch. E.D. Bona Consulenti: prof. arch. B. Secchi prof. arch. M. Smets prof. arch. M. de Solà Morales prof. arch. R. Koolhaas	S. Boeri <i>Il piano del porto della città di Genova: Concetti disegnati per un territorio mobile</i> Domus n. 800 gennaio 1998 S.Gabrielli, D.Mittner, a cura di <i>Genova, il Piano del Porto</i> Area n. 42, 1999 AA.VV. <i>Piano, porto città. L'esperienza di Genova.</i> Autorità Portuale di Genova Skira, Milano 1999
1998 2001	Dottorato di Ricerca	PROGETTAZIONE ARCHITETTONICA E URBANA - XIII CICLO DIPAU - Dipartimento di Progettazione Architettonica e Urbana del Politecnico di Milano Coordinatore prof. arch. E.D'Alfonso	
1999	Seminario Internazionale	LABORATORIO INTERNAZIONALE DI PROGETTAZIONE ARCHITETTONICA E URBANA DI BERGAMO "Architettura tra memoria e innovazione"	
2000	Stage Internazionale	UNIVERSITAT POLITÈCNICA DE CATALUNYA DEPARTAMENT DE PROJECTES D'ARQUITECTÒNICS Un progetto di riqualificazione urbana comune di Montcada i Reixac -Barcelona Coordinatore: prof. Marcia Codinachs Riera	S. Gabrielli, <i>Un progetto di riqualificazione urbana a Montcada i Reixac, Barcelona</i> Arc Rassegna dei dottorati italiani in <i>Composizione e Progettazione Architettonica e Urbana</i> anno quinto, numero otto, maggio 2002
2001	Seminario Finale	UNIVERSITAT POLITÈCNICA DE CATALUNYA DEPARTAMENT DE PROJECTES D'ARQUITECTÒNICS Un progetto di riqualificazione urbana comune di Montcada i Reixac -Barcelona Coordinatore: prof. Marcia Codinachs Riera	
2002	Tesi di Dottorato	UN PROGETTO DI RISIGNIFICAZIONE DEL TERRITORIO ATTRAVERSO LA FIGURA DELLA STRADA Relatore prof. arch. R. Spagnolo Correlatore prof. arch. I. Valente	S. Gabrielli, <i>La strada come attrattore lineare di nuove logiche insediative.</i> <i>Il progetto di un tratto di ss33 tra Gallarate e Castellanza</i>

Dottore di Ricerca

PROGETTAZIONE ARCHITETTONICA
E URBANA - XIII CICLO
DIPAU - Dipartimento di progettazione
Architettonica e Urbana
Politecnico di Milano
10/05/2002
Commissione Giudicatrice:
prof. arch. C. Zucchi
prof. arch. P. Culotta
prof. arch. M. Calzolari

2004

Ricerca Universitaria

MIUR - PRIN - ricerca biennale
nazionale - cofinanziamento 2002
Progetto per il centro di coordinamento
e documentazione degli archivi
dell'Architettura del XX Secolo in Sicilia
Università degli studi di Palermo
Dipartimento Storia e Progetto
nell'Architettura
Coordinatore:
prof. arch. Pasquale Culotta

P. Culotta, A. Sciascia, a cura di
*Archivi dell'architettura del XX secolo
in Sicilia. Il centro di coordinamento
e documentazione.*
L'Epos, Palermo 2006

4. Altri titoli didattici scientifici o professionali

Didattica universitaria in settori disciplinari affini

A.A. 2008-2009
A.A. 2009-2010
A.A. 2010-2011

PROFESSORE A CONTRATTO DEL DI PROGETTO
DEL PAESAGGIO integrativo del corso
ufficiale del Laboratorio del Progettazione Architettonica III
del prof. A. Gritti, Politecnico di Milano

A.A. 2013-2014

PROFESSORE A CONTRATTO in ANALISI DEL PAESAGGIO
Corso di Laurea magistrale in PROGETTAZIONE DELLE AREE
VERDI E DEL PAESAGGIO
Dipartimento Interateneo di Scienze Progetto e Politiche del
Territorio - Torino/Genova/Milano

Lauree magistrali in settori disciplinari affini

A.A. 2007-2008

IL PAESAGGIO RURALE. ELEMENTI MATERIALI
ED IMMAGINE CULTURALE
Candidato G.Santone
Relatore prof. arch. B. De Batté
Correlatrici: arch. E. Caviola, dott. arch. S. Gabrielli
Università degli Studi di Genova, Facoltà di Architettura

A.A. 2011-2012

MUSEO DELL'ARDESIA. RESTAURO CONSERVATIVO E
ORGANIZZAZIONE DEGLI SPAZI MUSEALI DI VILLA
CAVAGNARI A CICAGNA
Relatore prof. arch. Daniela Pittaluga Correlatrice: dott. arch. S. Gabrielli
Università degli Studi di Genova, Facoltà di Architettura

Commissioni di concorso in settori disciplinari affini

2020

Presidente della commissione di concorso per la realizzazione di
UN'OPERA ALLA MEMORIA DI SANDRO PERTINI
indetto dalla Società San Paolo SPA di Savona.
Maggio 2020