

**Enrico Attilio Scaramellini**

nato Chiavenna il 27.09.1969

laureato nel 1997 al Politecnico di Milano

Iscritto all'ordine degli architetti di Sondrio al n°200

Iscritto all'albo degli idonei del Politecnico di Milano. Cod. 0E6420

Sito : <http://ec2.it/enricoscaramellini>

ESPERIENZE DIDATTICHE

esperienze didattiche svolte negli ultimi tre anni dalla data di pubblicazione del bando e riferite al ssd dell'insegnamento a bando (evidenziando l'eventuale continuità didattica nello specifico modulo didattico e la coerenza delle esperienze didattiche precedenti con gli obiettivi formativi dell'insegnamento a bando)

Docenza a contratto Politecnico di Milano - Architettura

In coerenza con i bandi selezionati, si ritiene un valore aggiunto poter offrire agli studenti la propria competenza come progettista operante. Competenza riconosciuta sia da web- magazine specializzati che all'interno della stampa dedicata e delle pubblicazioni di settore.

L'affiancamento dell'attività professionale a quella didattica è sempre stata intesa in maniera sinergica, indirizzata alla ricerca nel campo della progettazione; ricerca che si esplicita, nella professione, attraverso la partecipazione a concorsi di progettazione.

Anno accademico 2018-2019 docente a contratto

- Laboratorio di Progettazione dell'Architettura degli Interni, con l'insegnamento di "Architettura degli interni" integrato dall'insegnamento di "Restauro"

Tema del Laboratorio: **Ripensare le Case Cantoniere**

Progetti in ambiti naturali antropizzati

Il laboratorio si è confrontato con un'architettura importante che contraddistingue il territorio italiano: le Case Cantoniere ANAS. L'ente proprietario ha avviato un processo di riqualificazione che prevede un uso orientato al turismo e all'attività ricettiva. Il laboratorio ha trattato due casi studio. I progetti hanno elaborato delle soluzioni di riconversione inerenti le case cantoniere di Ponte di Legno e di Spinone al Lago, in modo da riattivarne l'uso attraverso azioni di riappropriazione e riqualificazione.

Il lavoro del laboratorio si è svolto in sinergia con ANAS attraverso la formulazione di una convenzione. IL lavoro è stato sottoposto ai comuni e si stanno valutando congiuntamente delle forme di divulgazione dei risultati.



Anno accademico 2017-2018 docente a contratto

- Laboratorio di Progettazione dell'Architettura degli Interni, con l'insegnamento di "Architettura degli interni" integrato dall'insegnamento di "Restauro"

Tema del Laboratorio: **Progetti sovrapposti_ azioni di trasformazione del paesaggio interno**
Progetti per la Colonia Elioterapica di Vercelli

Il laboratorio si è confrontato con un'architettura importante, elaborata e piena di sorprese: la Colonia Elioterapica di Vercelli. Un'architettura che rende significativo un brano di città che si affaccia sul fiume Sesia, all'interno di un comparto dedicato allo sport. L'edificio appare abbandonato ma viene utilizzato parzialmente da una serie di associazioni. Ciò rivendica un senso di appartenenza che la cittadinanza ha sviluppato nei confronti di questo edificio, costruito negli anni 30. I progetti hanno elaborato delle soluzioni sull'intero complesso in modo da riattivarne l'uso attraverso azioni di riappropriazione e riqualificazione. Una prima fase, basata sulla conoscenza e la capacità di comprensione, ha visto impegnati gli studenti in un'indagine esplorativa dell'architettura della Colonia, attraverso diversi punti di vista. La fase successiva si è esplicitata attraverso una ricerca progettuale intesa come processo non lineare. Attraverso gli strumenti propri del progetto (disegni, maquette, modelli digitali e diversi metodi di rappresentazione), il laboratorio ha sviluppato nello studente una propria sensibilità, capace di confrontarsi e riconoscere un'architettura esistente di valore e di consolidare le proprie scelte progettuali attraverso un pensiero colto. In affiancamento al laboratorio, una serie di micro-lezioni tematiche hanno illustrato, dall'interno, una serie di progetti affini; inoltre, vi è stato il contributo di quattro relatori esterni che hanno tenuto una serie di conferenze attinenti il tema. Il laboratorio è stato sviluppato in affiancamento al Comune di Vercelli che sta predisponendo un documento preliminare alla progettazione.



Anno accademico 2016-2017 docente a contratto

- Laboratorio di Progettazione dell'Architettura degli Interni, con l'insegnamento di "Architettura degli interni" integrato dall'insegnamento di "Restauro"

Tema del Laboratorio: **Progetti sovrapposti_ azioni di trasformazione del paesaggio interno**
Progetti per la Colonia del Villaggio Eni a Corte di Cadore

Il laboratorio, supportato dall'Associazione "Dolomiti Contemporanee", si è occupato del progetto di riconversione della Colonia del Villaggio Eni a Borca di Cadore. Gli studenti hanno approcciato un edificio complesso ed elaborato; attraverso un'attenta analisi del manufatto esistente, supportata dal ridisegno e dalla costruzione di modelli in scala, hanno avuto la possibilità di entrare in sintonia con lo stesso e hanno avuto la possibilità di costruire un'esperienza diretta dell'edificio. La seconda fase inerente il progetto ha permesso di formulare diverse ipotesi di riutilizzo della struttura, attraverso la formulazione di differenti programmi. Gli studenti hanno avuto la possibilità di sviluppare un pensiero progettuale complesso che si è sviluppato a scale differenti.



CONFERENZE, CONVEGNI

Ha partecipato come Docente al **Seminario** internazionale di Progettazione "Taorminaland" – Progetti per il nuovo paesaggio di Taormina e Giardini Naxos organizzato dal Politecnico di Milano - Facoltà di Architettura Sede Leonardo.

Il 16 gennaio 2012, insieme a Giulio Barazzetta, Giacomo Borella e Filippo Pagliani, all'interno del Laboratorio di progettazione architettonica 2 tenuto dall'Arch. Lorenzo Consalez, è stato uno dei relatori della **conferenza** "scale, temi, simboli dell'architettura alpina".

Relatore al Convegno **ELEMENTI – temi di costruzione dell'architettura** Interior design e contract Palazzo Castiglioni_Milano
11 Dicembre 2012

Relatore alla giornata di studi **Innesti, matrioske & C.**
Strategie architettoniche a basso consumo di suolo Workshop_ Triennale di Milano, 30 ottobre 2012
Gruppo Giovani Imprenditori ANCE Milano Lodi Monza e Brianza In collaborazione con la rivista Domus

Conferenza all'Università degli studi di Pavia

Corso di Laurea in Ingegneria Edile/Architettura **Architettura e Composizione arch.uno 2012/13**

Ioanni Delsante, Nadia Bertolino, Anna Brizzi, Emanuele Giorgi, Giorgio Davide Manzoni

L' 11 ottobre 2013, è stato moderatore della **tavola rotonda** "Costruire in quota" che ha visto coinvolti Luca Gibello, Paolo Belloni, Luca Gentilcolore, Stefano Testa e la partecipazione di Valentin Bearth progettista della nuova capanna sul Monte Rosa.

Relatore alla giornata di studi "**Mollino Architettura & More**" Cervinia 23 agosto 2014

Il 31 Marzo 2015 è stato relatore alla conferenza "**AsBuilt – Architecture Practice, Open lectures – primavera 2015**" presso la scuola di Architettura e Società del Politecnico di Milano con la lezione "Lo spazio del possibile".

Relatore al workshop di progettazione_ Politecnico di Torino PièdiCavallo/Biella 1-7 giugno 2015

Relatore alla giornata di studi "**PAESAGGI E ARCHITETTURE AL COSPETTO DEL CERVINO**"
Cervinia 25 luglio 2015

Nel settembre 2015 è stato professore al Workshop di inizio anno dell' "**Escuela de Arquitectura de Toledo**" dal titolo " 14 > 17 Septiembre 2015. Postales construidas Un mosaico de paisajes italianosimaginados"

Relatore al Convegno internazionale **ALPI ARCHITETTURA PATRIMONIO** Milano 11 dicembre 2015

Conferenza dal titolo "lo spazio del possibile"

ARCHITETTURA E TERRITORIO IN VALTELLINA E VALCHIAVENNA TRA IDENTIA' LOCALI E MODELLI GLOBALI Castel Masegra

Sondrio 07 aprile 2016

Conferenza dal titolo "COSTRUIRE NELLE ALPI"

Collegio Rosmini Ordine architetti della Provincia di Verbania Cusio Ossola_Domodossola
20 aprile 2016

Conferenza "lo spazio del possibile: della pratica dello spostare leggermente lo sguardo"

DiARC Laboratorio di sintesi finale in architettura degli interni_prof. Arch. Nicola Flora
Napoli 23 maggio 2016

Relatore alla giornata di studi **“CERVINO 150+1 IL PAESAGGIO CHE VERRA”**
Cervinia 23 luglio 2016

Conferenza dal titolo **“TRA PAESAGGI E NATURA spostando lievemente lo sguardo”**
POLO TERRITORIALE DI PIACENZA Caserma della Neve_Aula D
Laboratorio di Progettazione degli Interni
Professors: Michele Ugolini_Gianluca Catellani 24 gennaio 2017

Conferenza **“vestirsi in maniera consona all’importanza della serata”**
Rassegna Architettura Arco Alpino 2016
Sede Unicredit Trento 03 maggio 2017

Conferenza **“progetti sovrapposti tra paesaggio e misura”**
Roccia e Pietra: Cultura Materiale e Cultura del Fare
NAHWorkshop_2-4 & 10-11 giugno 2017

Conferenza **“AT WORK (overlapped) projects between landscape and measure”**
AT WORK Politecnico di Milano 09 novembre 2017

Conferenza **“ progetti sovrapposti tra misura e paesaggio”** all’interno del
Seminario di studi ARCHITETTURA ALPINA CONTEMPORANEA: UN PASSAGGIO A NORD - OVEST
Ostana 02 dicembre 2017

Conferenza **“ una parete un progetto”** all’interno della serata di incontro con la giuria del
PREMIO ARCHILEGNO _UN INCONTRO CON LA GIURIA
Bolzano 11 gennaio 2018

Partecipazione alla Tavola Rotonda **PAESAGGI DELLA NECESSITA’** all’interno del Dottorato in Paesaggio e Ambiente
dell’Università di Roma SAPIENZA
Aula Fiorentino Valle Giulia Roma con l’intervento **“PAESAGGI POSSIBILI”** 18 aprile 2018

Conferenza **“UNA CASA E’UNA CASA”**
Palazzo Colossis MEDUNO Ordine degli architetti della Provincia di Pordenone
Rassegna Architetti Arco Alpino 2016 27 Settembre 2018

Conferenza **“PAESAGGI POSSIBILI”** all’interno del Convegno **“L’architettura del colore”**
Associazione Culturale Edoardo Gellner
Cortina d’Ampezzo Venerdì 7 Dicembre 2018
Conferenza **“PAESAGGI POSSIBILI”** Circolo Trentino per l’Architettura Contemporanea
Spazio Archeologico SASS Trento 20 dicembre 2018

Piacenza 18.04.19 Caserma della Neve Ciclo di conferenze: respirare architettura
Laboratorio di progettazione Prof. Marco Ghilotti Conferenza **“PROGETTI SOVRAPPOSTI”**

Vercelli 2019 Data da definirsi. Relatore - giornata di studio sull’Architettura del ‘900 a Vercelli:
La Colonia Elioterapica; a cura dell’Associazione Mattone Rosso

COMMISSIONI E GIURIE

- È stato membro della commissione per il paesaggio del comune di Madesimo (so) nel quinquennio 2009 – 2014.
- È stato membro della commissione per il paesaggio del comune di Campodolcino (so) nel quinquennio 2004 – 2009.
- È stato membro di giuria di concorsi di progettazione internazionali.
- È stato membro di giuria per Holzbau Preis - Premio Archi Legno 2018

TITOLI SCIENTIFICI O DI PROGETTAZIONE

(conseguiti negli ultimi cinque anni in materie pertinenti ai contenuti del corso) – ad es. ricerche, progetti e opere, pubblicazioni, organizzazione e partecipazione di/a mostre, seminari, convegni.

PUBBLICAZIONI

Architettura dei servizi in montagna

AAVV Quaderni della fondazione Courmayer n°21.

Ed. Compagnia di San Paolo 2008

Intervento di presentazione progetto area di sosta lungo SS36 _ Località Acque Rosse



AAVV Architettura Sostenibile – della Serie “manuali tecnici”, ed. Hoepli 2008
Scheda progetto PL5 – Residenza a Madesimo (SO)

Architettura dei servizi in montagna

AAVV Quaderni della fondazione Courmayer n°21.
Ed. Compagnia di San Paolo 2008
Intervento di presentazione progetto area di sosta lungo SS36 _ Località Acque Rosse

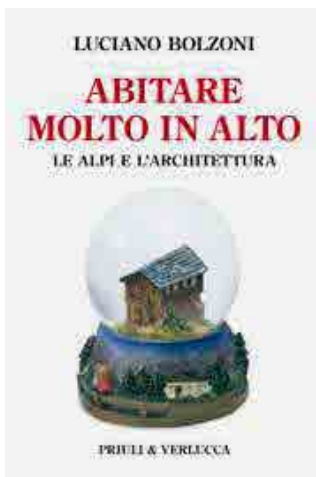

900+ Vaclav Sedy -2010 Fotografie di architettura al centro delle Alpi 1900-2000

Fotografie dei progetti di casa BL a Montespuga (SO), Area di sosta Acque Rosse a Madesimo e parco giochi a Chiavenna

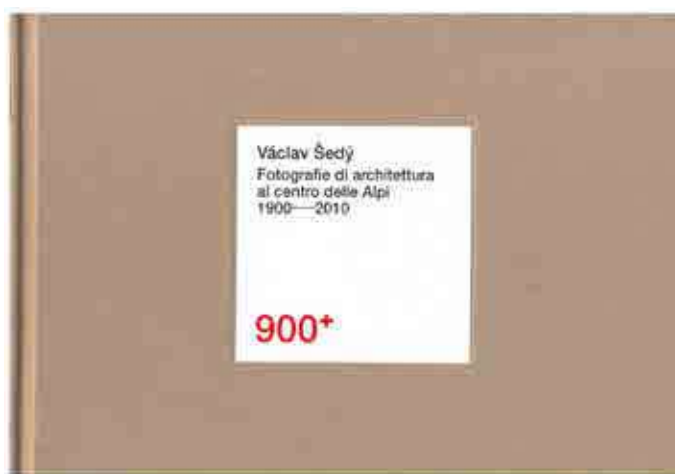

SUPERURBANO sustainable urban regeneration

a cura di Andrea Boschetti – Michele De Lucchi Leopoldo Freyrie Giovanni Furlan
catalogo mostra Premio Biennale Internazionale Barbara Cappochin 2011 - sezione Partecipanti

Contemporary Renovations & Additions

di Jade de Souza (2012)
Thinkpublishing Australia



STATO DI NECESSITA' – L'urgenza di progettare il domani

Edizioni Architettando (2012)
Catalogo selezione nazionale di progetti.

Progetto selezionato: Microrifugio Alpino pg 65-69

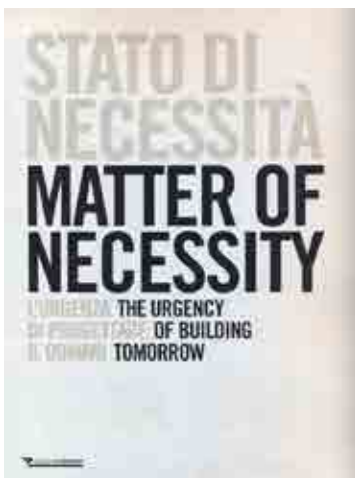

DOMUS 929 10/09 Architetti Italiani

Atlante istantaneo: una mappa delle nuove architetture italiane



DOMUS 947/11 Network

A wardrobe in the landscape Pagina intera (n°50)



Milano Le nuove architetture

di Maria Vittoria Capitanucci
edizioni Skira (2012)

presentazione del progetto vincitore del nuovo polo scolastico a Cernusco sul Naviglio



Rivista Vidro Impresso n°11 (Brasile)

vidro e design
Retângulos sobrepostos



Architettura Alpina Contemporanea

di Antonio De Rossi e Massimo Dini Quaderni di cultura alpina Ed. Priuli & Verlucca
ottobre 2012

Museo del Latte _progetto selezionato**Edilizia e Territorio**

Progetti e concorsi 20-25 febbraio 2012

Polo scolastico, il Comune di Cernusco aggiudica il concorso-bis DI FRANCESCA ODDO



AD

Mittendrin gewinnt Pagina (n°84)



Case di montagna

Un recupero su più piani

Un' unica grande finestra (n°90/2013)



100 idee per ristrutturare casa

Le idee in montagna

Rispettare il passato per costruire una casa moderna - Settembre/Ottobre 2012



Lotus 151

Nel palinsesto

Microrifugio alpino



Ri-generazione

Ricerca progetto costruzione

Wardrobe in the landscape



INTERNI

Architecture – work in progress – progetti 2013-2017
2a edizione

Residenza AG3 - Milano



ALPS

Recycle-review

Wardrobe in the landscape



Padiglione italia – un paesaggio contemporaneo

Wardrobe in the landscape



ABITARE CONTEMPORANEO

Andrea Rinaldi – Valentina Radi

Wardrobe in the landscape



ALPI ARCHITETTURA PATRIMONIO – tutela, progetto, sviluppo locale

Roberto Dini – Giacomo Menini

Wardrobe in the landscape



AD - Germania

Casa FD



Franco Mulazzani – Francesca Chiorino

Wardrobe in the landscape



ABITARE

a cura di Gabriele Pasqui

Nuovo Polo Scolastico a Cernusco sul Naviglio



ALPI ARCHITETTURA PATRIMONIO – tutela, progetto, sviluppo locale

Progetti sovrapposti a edifici costruiti in luoghi straordinari. (pp.271-279)

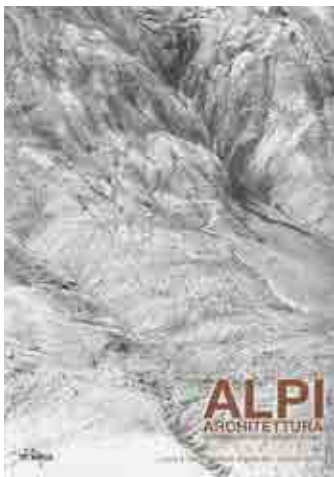

ARCH ALP

articolo "Valtellina e Valchiavenna. Ricorrenze e discontinuità per un'Architettura in cerca di identità" (pp. 119-125)
a cura di Giacomo Menini.



ARKETIPO

Nuovo Polo Scolastico a Cernusco sul Naviglio



DHD

Dalla Bistrot



FANTASTIC ESCAPES

Casa FM

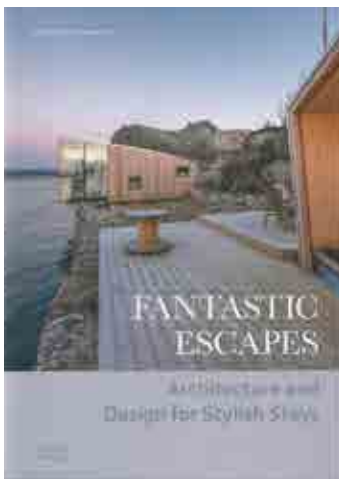

IMAGES

Casa FD

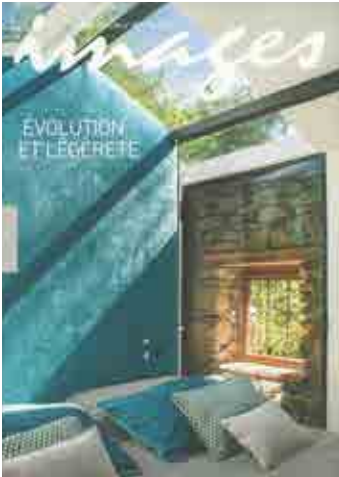

io Arch

Wardrobe in the landscape - Casa FD



io Arch

Nuovo Polo Scolastico a Cernusco sul Naviglio



Milano Capitale del Moderno

a cura di Lorenzo Degli Esposti

Casa UP



STANZE a cura di Beppe Finessi

Casa EG



TURRIS BABEL

Rivista della Fondazione Architettura Alto Adige

Casa FD - Wardrobe in the landscape



Pubblicazioni WEB

EUROPACONCORSI _ COPERTINE



Valorizzazione della piazza della chiesa e dell'area ex enel Grosio

2° Premio in collaborazione con lo studio ConsalezRossi architetti associati



Una comunità per crescere in via Cenni_Milano

2° Premio in collaborazione con lo studio ConsalezRossi architetti associati



Wardrobe in the landscape _ Madesimo



Residenza Rurale_Madesimo



Paesaggi Mirati_Ameno



Stanza Bianca_Madesimo



Complesso residenziale_Bornasco



**Nuovo insediamento turistico alberghiero
Edificio residenziale ↪_Madesimo**

Pubblicazioni WEB

EUROPACONCORSI _ COPERTINE



**Casa C ristrutturazione edificio residenziale
_Madesimo**



Casa UP edificio residenziale →_Madesimo



Casa EG edificio residenziale →_Villasanta

ABITARE WEB MIRRORS

Es-arch attraverso paesaggi estremi

<http://www.abitare.it/it/architecture/es-arch/>www.architettura.it<http://architettura.supereva.com/architetture/20050125/index.htm>www.taleaonline.comhttp://www.taleaonline.com/talea_articolo.php?id_articolo=111&id_numero_da_visulizzare=13[www.archinfo.it/ acque rosse](http://www.archinfo.it/acque_rosse)http://www.archinfo.it/scaramellini-de-novellis-architetti-associati/0,1254,53_ART_187194,00.html

ABITARE
SINCE 1961www.abitare.it <http://www.abitare.it/.../2015/05/12/villa-nel-bosco-madesimo/>



<http://www.abitare.it/it/architettura/progetti/2018/03/06/enrico-scaramellini-madesimo-bistrot/>



<http://www.abitare.it/it/architettura/progetti/2018/12/11/enrico-scaramellini-casa-vg-madesimo/>

IL GIORNALE DELL'ARCHITETTURA

Abbonamenti | Contatti | Privacy | Pubblicità | Newsletter

IL GIORNALE DELL'ARCHITETTURA

Editoriale | Editoriali | Studi | Teorie | Progetti | Recensioni | Dossieri | Interventi | Dibattito | Commenti | Design | Lettere al giornale

NOTIZIE

Un laboratorio diffuso sul lago d'Orta

Al via la sessa edizione del festival di architettura Paesaggi mirati



Sei sta appuntamento con il festival di architettura Paesaggi mirati, nell'ambito della rassegna Studi Aperti che ogni anno invita artisti, architetti e sostenitori a lavorare sul territorio. L'occasione è il borgo di Ameno (Novara), immerso nelle colline sopra il lago d'Orta, dove dal 5 al 7 luglio l'architettura del paesaggio sarà protagonista attraverso confronti, progetti di arte pubblica e installazioni site specific. Il tema dell'edizione 2013, curata da DnA Architects in collaborazione con l'Associazione Azuli Biasso, è quello del laboratorio diffuso tra architettura, design e sostenibilità, per trasformare i luoghi in cui arte e società possono sviluppare progetti innovativi e creativi futuri, in grado di confrontarsi con il contesto paesaggistico e storico di Ameno. Gli interventi saranno presentati e installati all'interno degli spazi pubblici parco Trosselli, loggia di Piazza Beltrami, parco giochi comunale, piazza del municipio e chiesa di San Rocco. I tre workshop tematici di questa edizione, tra cui Paesaggio, Restauro e Fabbrica diffusa. Tra gli eventi le mostre-laboratorio dei laboratori di progettazione architettonica della Facoltà di Architettura Politecnico di Milano, dedicati all'agricoltura urbana. Fedelata secondo gli aspetti creativi, biologici e ambientali, per dare risposte diversificate alla domanda impellente di una nuova via di contatto con la natura, e al tema dell'abitare il paesaggio urbano e territoriale. La partecipazione degli studenti della Tripla di Milano indagherà invece la questione della qualità del vivere collettivo, legata alla percezione della filotia e del benessere. Da segnalare infine gli esiti del

LORENZO

ALTRI ARTICOLI DI LUSABETTA BISTORI

Riamira la Cappella Roccafi

Il Maxxi del MoMA PS2 all'aperta

La Green Economy contro la crisi: Chi convoca gli Stati generali il ministero dell'Ambiente chiama a 300 esperti, 2.000 professionisti e 39 organizzazioni un Programma da presentare a novembre alla fine summer.

Ma che cosa c'è dietro i centri urbani in movimento

Immagina oggi UNITE/UNITE: vincitore del programma Volo Milano 2012

Oltre 400 aziende, oltre 40.000 visitatori per l'Innovazione e Bologna

Il primo Levi Plurimultilab

Adesso la ricostruzione inizia: comincia il lavoro

Tricomi di variazione: l'aula di

www.ilgiornaledellarchitettura.com
http://www.ilgiornaledellarchitettura.com/articoli/2013/6/116787.html

IL GIORNALE DELL'ARCHITETTURA

Abbonamenti | Contatti | Privacy | Pubblicità | Newsletter

Professionisti | ONG/Territori | Processi | Tecnologie/materiali | Ricerca | Idee | Formazione | Critica | Design | Lettere al giornale

QUANTO È AMENO IL PAESAGGIO

Ricca di spunti e progetti degni di nota la sesta edizione del festival «Paesaggi mirati» che si è appena concluso sul lago d'Orta.



Armeno @Ivaras: Si è conclusa il premio 7 luglio la sesta edizione della rassegna di architettura del paesaggio rurale da Elena Bertanotti ISA-Architetti, proposta all'interno di «Studi Aperti», iniziativa culturale dell'associazione Ardo Bianco, da nove anni porta sulle sponde del Lago d'Orta artisti e ogni genere e provenienza.

Il piccolo borgo di Armeno offre la cornice naturale ideale alle riflessioni sull'architettura del paesaggio, ricreate quest'anno sul tema del «Laboratorio diffuso»: dodici interventi hanno infatti insiaco e interpretato i principali spazi pubblici della cittadina, dal centro incontri comunale al parco negozio di palazzo Torselli.

Ora, tra gli alberi secolari e le querce affrescate, si ritrovavano i «Microcosmi meravigliosi» realizzati dagli studenti del secondo anno del Politecnico di Milano sotto la guida di Lorenzo Cozzani, già presentati alle Officine Grandi Riparazioni di Torino all'interno della «Smart Exploration in Mirafiori» a cura di Politecnico di Torino - Centro di ricerca e documentazione in architettura, tecnologia e città nel paese in via di sviluppo, Fondazione della Comunità di Mirafiori-Ostia) durante l'ultima edizione del festival «Architettura in città».

A cura di Cozzani, Ennio Caravetti e degli studenti del Politecnico di Milano anche la mostra «Uno spazio per progettare», dedicata ai progettisti invitati dall'esperienza di progettazione delle carceri di comari in stretta collaborazione con i detenuti del penitenziario di Bollate (DA).

ALTRI ARTICOLI DI ERICA GIUNTA

Abruzzo: un tassello nella ricostruzione post-terremoto arriva con la bioedilizia

137 opere per il Museo di Abel Lamiotti

SUI ALTRI ARTICOLI DI EMANUELE

Francesco Carlo Scarpa per il paesaggio: una settimana di celebrazioni per il orto-giardino di S. Vito

La legge: Franno del paesaggio visto quinto

Bulla e Lamiotti al con. ato Scoriglia

Il 25° Premio Carlo Scarpa per il giardino arriva in Abruzzo

www.ilgiornaledellarchitettura.com

<http://www.ilgiornaledellarchitettura.com/articoli/2013/7/116885.html>

DOMUSWEB

Innesti, matrioske & C.

<http://www.domusweb.it/it/architettura/2012/11/02/innesti-matrioske--c-.html>

Stato di necessità

<http://www.domusweb.it/it/notizie/2012/05/17/stato-di-necessita.html>

DOMUSWEB

L'ombra della pioggia di Enrico Scaramellini



DOMUSWEB

A wardrobe in the landscape a cura di Laura Bossi

<http://www.domusweb.it/en/architecture/a-wardrobe-in-the-landscape/>

DOMUSWEB

Forms of energy 4

<http://www.domusweb.it/en/architecture/forms-of-energy-4/>



DOMUSWEB

Museum of milk

<http://www.domusweb.it/en/architecture/sdn-architetti-associati-es-arch-museum-of-milk-mese-so/>



ARCHINFO**Casa FM**

https://www.domusweb.it/architettura/2014/08/01/casa_a_madesimo.html

domus**Casa a Madesimo**

Gli architetti Consorzio Rossi Scaramellini, hanno realizzato una casa in legno in rapporto con il bosco e con il terreno a disposizione che ha determinato l'impianto dell'edilizia.

**Casa RG**

https://www.domusweb.it/architettura/2014/09/04/casa_rg_.html

domus**Casa RG**

Il progetto di Enrico Scaramellini a Madesimo interviene sul sottotetto di un condominio realizzato negli anni Sessanta, ridefinendo e regolamentando l'edilizia sulla base di un equilibrio possibile.



Casa EGhttps://www.domusweb.it/it/architettura/2015/06/05/casa_eg.html**Sweet Walk sweet Food**https://www.domusweb.it/it/notizie/2014/07/18/sweet_walk_sweet_food.html

Dalla Bistrot

https://www.domusweb.it/it/architettura/2017/07/27/dallale_bistrot.html

domus**Dallale Bistrot**

Enrico Scaramellini ha ristrutturato un piccolo bico a Nuvolera, sulle Alpi, caratterizzando l'intero ambiente del rivestimento in legno e di disegni che ricordano le trame dei tagli di stoffe.

**Casa VG**

<https://www.domusweb.it/it/architettura/2018/10/17/legno-di-abete-e-intonaco-rustico-grigio-rinnovano-una-casa-alpina.html>

domus**Legno di abete e intonaco rustico grigio rinnovano una casa alpina**

In Val di Aosta, sotto ES arch ha ristrutturato un edificio rurale dove, grazie agli usi del legno e al grigio, ha ritrovato la geometria della facciata.



Socialità ripristinate di Davide Rota

http://www.archinfo.it/socialita-ripristinate/0,1254,53_ART_2923,00.html

**La Repubblica web_**

selezione opera per presentazione libro 900+

**elle decor**

Trasformare una baita



Home DSGN – Selected works

Presentazione Casa UP

<http://www.homedsgn.com/2012/01/24/casa-up-by-es-arch-enrico-scaramellini-architetto/>

Architizer. Com**casa UP progetto selezionato**http://www.architizer.com/en_us/projects/view/casa-up/34860/**casa C progetto selezionato**http://www.architizer.com/en_us/projects/view/casa-c/39255/

Archdaily.com The world's most visited architecture website**Wardrobe-in-the-landscape progetto selezionato**<http://www.archdaily.com/227104/wardrobe-es-arch/>**UP House**<http://www.archdaily.com/227066/up-house-es-arch/>**casa C**<http://www.archdaily.com/231742/c-house-es-arch/>**casa FM**<https://www.archdaily.com/535080/casa-fm-es-arch>**casa RG**<https://www.archdaily.com/542123/casa-rg-es-arch>**casa EG**<https://www.archdaily.com/636201/casa-eg-es-arch>**casa FD**<https://www.archdaily.com/780170/casa-fd-es-arch>**casa VG**<https://www.archdaily.com/894336/house-vg-renovation-es-arch>

Gooood.hk**the most popular and influential architecture, landscape, design and art online magazine on the internet (china).****Casa UP progetto selezionato**http://www.gooood.hk/_d274210702.htm**Wardrobe-in-the-landscape progetto selezionato**http://www.gooood.hk/_d274397781.htm

Archispace.com.ua (Ucraina)**casa C progetto selezionato**

<http://www.archispace.com.ua/?p=1495>

casa UP progetto selezionato

<http://www.archispace.com.ua/?p=1286>

**ignant.de (Germania) –
articolo casa up**

<http://www.ignant.de/2012/01/30/casa-up/>

**thispaper.com (Finlandia)
articolo Wardrobe-in-the-landscape**

<http://www.thispaper.com/#2703698/Enrico-Scaramellini-Architetto-Wardrobe-in-the-landscape>

www.aeccafe.com (USA) the latest posts on the AEC Industry**casa UP progetto selezionato**

<http://www10.aeccafe.com/blogs/arch-showcase/2012/02/07/casa-up-in-madesimo-italy-by-enrico-scaramellini-architetto/>

casa C progetto selezionato

<http://www10.aeccafe.com/blogs/arch-showcase/2012/05/23/casa-c-in-madesimo-italy-by-enrico-scaramellini-architetto/>

Wardrobe-in-the-landscape progetto selezionato

<http://www10.aeccafe.com/blogs/arch-showcase/2012/05/04/microrifugio-alpino-wardrobe-in-the-landscape-in-madesimo-italy-by-enrico-scaramellini-architetto/>

Spacecoolhunting (lussemburgo)**Wardrobe-in-the-landscape progetto selezionato**

http://www.spacecoolhunting.lu/en/parsepage.php?tpl=tpl_news_detail&sqlpam1=15178

TITOLI DI FORMAZIONE POST-LAUREA

(dottorato di ricerca, scuola di specializzazione, corsi certificati di perfezionamento o aggiornamento, ecc.).

Ha conseguito il Master di specializzazione per architetti sulle Tecniche di Progettazione Partecipata Patrocinato dal Ministero per l'Ambiente. (Ottobre 1999-Settembre 2000)

TITOLI DI FORMAZIONE POST-LAUREA

(dottorato di ricerca, scuola di specializzazione, corsi certificati di perfezionamento o aggiornamento, ecc.).

Ha conseguito il Master di specializzazione per architetti sulle Tecniche di Progettazione Partecipata Patrocinato dal Ministero per l'Ambiente. (Ottobre 1999-Settembre 2000)

PUBBLICAZIONI

Luciano Crespi “ Architetture nel segno dell'acqua “

Alinea Firenze 2000

Intervento di presentazione progetto



“Paesaggistica e linguaggio grado zero dell'architettura”

A cura di Bruno Zevi 2000

pg. 400 Citazione progetto

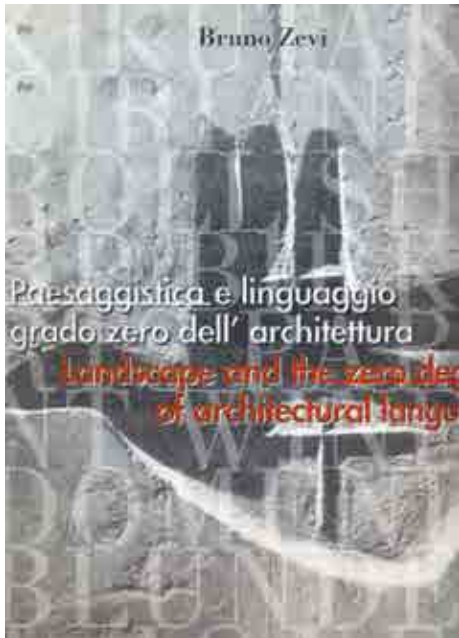

GB Progetti n° 22 Febbraio 1994Visite. un complesso di edifici dedicati.
di Enrico Scaramellini

GB Progetti n° 25 Giugno 1994Riflessioni personali da una visita in loco: Museo Kirchner a Davos
di Enrico Scaramellini

GB Progetti n° 33 Giugno 1995Un edificio per evocare la presenza del sacro
di Enrico Scaramellini

“Area di sosta e belvedere Acque rosse”

Segnalazione di advisor

prima fase del concorso

“ medaglia d’oro dell’Architettura” alla Triennale di Milano – Sezione opera prima 2007



Intervista _EC europaconcorsi 2012



Finalista medaglia d'oro all'architettura italiana _ annuncio finalisti Giugno 2012

La Triennale di Milano in collaborazione con il MiBAC, Ministero per i Beni e le Attività Culturali e con MADE expo ha annunciato che tra i finalisti del Premio Medaglia d'Oro all'Architettura Italiana 2012.

Micro rifugio Alpino_ a wardrobe in the landscape di ES arch enricosaramelliniarchitetto



**FINALISTI DEL PREMIO MEDAGLIA D'ORO ALL'ARCHITETTURA
ITALIANA
TRIENNALE DI MILANO**

**Premiazione e inaugurazione della mostra dei progetti vincitori e finalisti:
16 ottobre 2012**

**Esposizione al Padiglione Italia nella XIV Mostra Internazionale
di Architettura della Biennale di Venezia
innesti grafting
Italia. Un paesaggio contemporaneo. A cura di Cino Zucchi**

Progetto selezionato: Wardrobe in the landscape



OPERE E PROGETTI

**2018****Progetto di un edificio di servizio ai turisti.****Concorso ad inviti. 4° premio****Diga del Gleno (BG)****2018****Progetto di un edificio ad uso residenziale
ISPE Bolzano.****Concorso: 4° premio****Vipiteno (BZ)****2018****Progetto per la Stazione Vigili del Fuoco
e Sede Banda Locale****Concorso: partecipazione****Termeno (BZ)**



2015
Bivacco Fanton

Concorso: partecipazione
progetto selezionato tra i migliori dieci

Marmarole (BL)



2014
Plan Revel – Bardonecchia

Concorso: partecipazione
progetto selezionato tra i migliori dieci

Bardonecchia (TO)



2014
Padiglione infanzia

Concorso: partecipazione

Milano



2013
Scuola Materna a Dolzago

Concorso: partecipazione

Dolzago (Lc)



2011
**Valorizzazione della piazza della chiesa e
dell'area ex enel Grosio**

Concorso: 2° premio

Grosio (so)

In collaborazione con ConsalezRossi Architetti associati



2010
Una comunità per crescere in via Cenni

Concorso: 2° premio

Milano

In collaborazione con ConsalezRossi Architetti associati



2012
Nuovo Polo Scolastico

Concorso: 1° premio

Cernusco sul naviglio

In collaborazione con ConsalezRossi Architetti associati



2010
Meters/Bonwe headquarter in Shanghai

Masterplan

Shanghai

In collaborazione con ConsalezRossi Architetti associati



2011
A green oasis
in Shanghai

Masterplan

Shanghai

In collaborazione con ConsalezRossi Architetti associati



2011
Complesso Residenziale

Masterplan e progetto architettonico

Bornasco

Co-progettista



2009
Struttura Alberghiera

Masterplan

Campodolcino



2011
Museo del Latte

progetto architettonico

Mese



2011
Casa UP

progetto architettonico

Madesimo



2011
A wardrobe in the landscape

progetto architettonico

Madesimo



progetto selezionato
all'interno della Rassegna
2016 Architetti Arco Alpino



progetto selezionato per la Medaglia
d'Oro dell'Architettura Italiana 2012



progetto selezionato per il
Padiglione Italia alla Biennale
d'Architettura di Venezia 2014

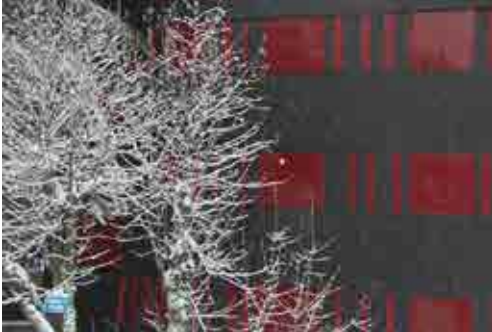

2011
Casa C

ristrutturazione
progetto architettonico

Madesimo



2015
Residenza 4ski

progetto architettonico

Madesimo



2009
Residenza turistica

progetto architettonico

Campodolcino



2012
Residenza turistica

Ristrutturazione e ampliamento casa privata
progetto architettonico

Madesimo



2013
Studio

Riqualificazione spazio commerciale ad uso studio

Giussano



2013
Residenza

Progettazione residenza AG3

Milano



**2013
Residenza**

Progettazione casa su sedime FD

Madesimo



progetto selezionato
all'interno della Rassegna
2016 Architetti Arco Alpino



**2012
Paesaggi mirati 2012**

CASsAPANCA

Ameno



**2015
Residenza EG**

Recupero sottotetto

Villasanta



2016
Residenza VG

Ristrutturazione edificio

Madesimo



progetto incluso nella selezione degli
Architetti Italiani Edizione 2018 CNAPP



2014
Nuovo Polo Scolastico

Progettazione esecutiva

Cernusco sul naviglio

In collaborazione con ConsalezRossi Architetti associati



2016
Residenza

Ristrutturazione villa privata

Origlio (CH)



2018
Residenza

Ristrutturazione appartamento

Madesimo (SO)

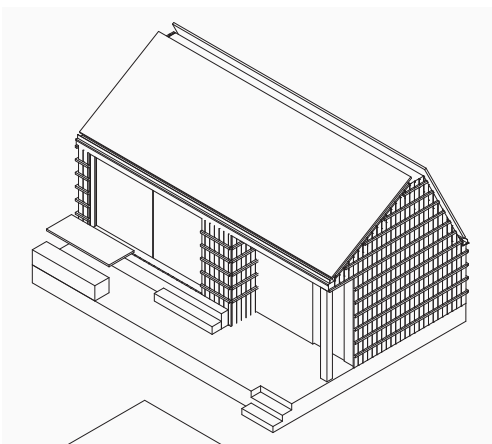

2018
Progetto di Glamping
e sistemazione Area ricreativa

Incarico Pubblico

Comune di Forcola (SO)



2018
Progetto di riqualificazione Camping
Cervinia (AO)



2018
Residenza
Progetto di ricostruzione su sedime esistente
Madesimo (SO)



2018
Residenza
Progetto di Ristrutturazione ed Ampliamento
Porlezza (CO)