

dr. arch. Alessio Schiavo

CURRICULUM ATTIVITA' SCIENTIFICA DIDATTICA PROFESSIONALE

I - Precedenti esperienze didattiche

Scuola di Architettura Urbanistica Ingegneria delle Costruzioni -Politecnico di Milano
Corso di Laurea Magistrale in Architettura e Disegno Urbano–
Laboratorio Tematico
Professore a contratto *“Progettazione Architettonica e Urbana”* a.a. 2018-2019

Scuola di Architettura Urbanistica Ingegneria delle Costruzioni -Politecnico di Milano
Corso di Laurea Magistrale in Architettura e Disegno Urbano– Progettazione Architettonica
Laboratorio di Progettazione dell'Architettura
Professore a contratto *“Progettazione Architettonica ”* a.a. 2018-2019

Scuola di Architettura Urbanistica Ingegneria delle Costruzioni -Politecnico di Milano
Corso di Laurea Magistrale in Architettura – Progettazione Architettonica
Laboratorio di Progettazione dell'Architettura 2
Professore a contratto *“Progettazione Architettonica ”* a.a. 2017-2018

Scuola di Architettura Urbanistica Ingegneria delle Costruzioni -Politecnico di Milano
Corso di Laurea Magistrale in Architettura – Progettazione Architettonica
Laboratorio di Progettazione dell'Architettura 2
Professore a contratto *“Progettazione Architettonica ”* a.a. 2016-2017

Scuola di Architettura Civile del Politecnico di Milano
Corso di Laurea Magistrale in Architettura – Progettazione Architettonica
Laboratorio di Progettazione dell'Architettura 1
Professore a contratto *“Progettazione Architettonica ”* a.a. 2015-2016

Facoltà di Architettura Civile del Politecnico di Milano
Corso di Laurea Magistrale in Architettura – Progettazione Architettonica
Laboratorio di Progettazione dell'Architettura 2
Professore a contratto *“Progettazione Architettonica ”* a.a. 2014-2015

Facoltà di Architettura Civile del Politecnico di Milano
Corso di Laurea Magistrale in Architettura – Progettazione Architettonica
Laboratorio di Progettazione dell'Architettura 1
Professore a contratto *“Progettazione Architettonica ”* a.a. 2013-2014

Facoltà di Architettura Civile del Politecnico di Milano
Corso di Laurea Magistrale in Architettura – Progettazione Architettonica

Laboratorio di Progettazione dell'Architettura 2
Professore a contratto "*Progettazione Architettonica*" a.a. 2012-2013

Facoltà di Architettura Civile del Politecnico di Milano
Corso di Laurea Magistrale in Architettura delle Costruzioni
Laboratorio di Progettazione dell'Architettura 1
Professore a contratto "*Rappresentazione dell'architettura*" a.a. 2011-2012

Facoltà di Architettura Civile del Politecnico di Milano
Corso di Laurea Magistrale in Architettura delle Costruzioni-
Laboratorio di Progettazione dell'Architettura 1
Professore a contratto "*Progettazione architettonica*" a.a.2009-2010 / 2010-2011

Facoltà di Architettura Civile del Politecnico di Milano
Corso di Laurea in Scienze dell'Architettura
Laboratorio di Progettazione dell'Architettura 1
Professore a contratto "*Composizione architettonica*" a.a.2009-2010 / 2010-2011

Facoltà di Architettura Civile del Politecnico di Milano
Corso di Laurea in Architettura delle Costruzioni
Laboratorio di Progettazione dell'Architettura 1
Professore a contratto "*Cultura tecnologica dell'architettura*", a.a.2007-2008 / 2008-2009

Facoltà di Architettura Civile del Politecnico di Milano
Corso di Laurea Magistrale in Architettura
Laboratorio di Progettazione dell'Architettura 3
Professore a contratto "*Progettazione architettonica*", a.a.2007-2008 / 2008-2009

Facoltà di Architettura Civile del Politecnico di Milano
Corso di Laurea in Scienze dell'Architettura
Laboratorio di Progettazione dell'Architettura 1
Professore a contratto "*Cultura tecnologica dell'architettura*", a.a.2001-02, 2002-03, 2003-04, 2004-05, 2005-06, 2006-07

Facoltà di Architettura del Politecnico di Milano Bovisa,
Corso di Laurea in Architettura
Laboratorio di Progettazione dell'Architettura 1
Professore a contratto "*Caratteri tipologici e morfologici dell'architettura I ann.*", a.a.1998-99

II -Titoli scientifici o di progettazione

2014 Partecipazione Workshop "*Progetti per Milano. Idee per la città dalla ridestinazione delle caserme e delle aree militari*"
presso Scuola di Architettura Civile- Politecnico di Milano, Campus Bovisa

- 2013 Partecipazione mostra *"Il realismo nella didattica del progetto: Torino Napoli Milano. L'esperienza dei docenti di una nuova generazione"*
presso Scuola di Architettura Civile- Politecnico di Milano, Campus Bovisa
- Allestimento mostra *"Terme, architetture per la città"*
presso Politecnico di Milano, Campus Bovisa
Con M. Prusicki, F. Floridia
- 2011 Cura mostra *"Terme, architetture per la città"*
presso Politecnico di Milano, Campus Bovisa
Con G.Cislaghi, M. Prusicki, A. Lorenzi
- Allestimento mostra *"Terme, architetture per la città"*
presso Politecnico di Milano, Campus Bovisa
Con M. Prusicki, F. Floridia
- 2009 Partecipazione Workshop *"Milano. Scali ferroviari e trasformazioni urbane"*
Facoltà di Architettura Civile del Politecnico di Milano
Scalo Porta Genova: *"Porta Genova: progetto per una Darsena Nuova"*
responsabili proff. G. Cislaghi e M. Prusicki
- 2007-2012 Assegnista di Ricerca
Dipartimento di Progettazione dell'Architettura del Politecnico di Milano – titolo
Ricerca: *"Le acque nella architettura della città di Milano"*
resp. prof. G. Cislaghi
- 1996-99 Partecipazione Ricerca *" Il Mercato coperto in rapporto al contesto urbano, con particolare riguardo al caso milanese"*
resp. proff. G.Calza, G.Cislaghi, M.De Benedetti, M.Prusicki et al.
- 1995 Partecipazione Ricerca MURST, *"Situazione urbana e progetto di architettura"*
responsabile prof. G.Cislaghi.
- 1994 Partecipazione Ricerca MURST, *"Indagini comparate sulle componenti strutturali delle morfologie insediative: per un atlante storico della forma urbana"*
responsabili proff. F.Purini, E.Battisti, G.Calza et al.
- 1993 Partecipazione Ricerca MURST, *"Individuazione della struttura storica della città di Milano e definizione dei criteri di intervento progettuale"*
responsabile prof. G. Cislaghi.
- 1991 Partecipazione Ricerca Progetti per Milano II fase promossa dal Dipartimento di Progettazione dell'Architettura del Politecnico di Milano,

"Milano, corso Vercelli: lo sviluppo in rettilineo dell'asse commerciale per l'ampliamento dei giardini sull'area dell'ex scalo Sempione"
responsabili proff. G. Cislighi e M. Prusicki

Publicazioni

- 1998 *"Luciano Baldessari: la cappella di Santa Lucia a Caravate"*
A.Schiavo - Acanto n.3, Varese
- 1997 *"La città nell'architettura del mercato. Le forme di organizzazione spaziale che si sono storicamente determinate in rapporto all'attività di mercato nella città "*
G. Cislighi e M. Prusicki, con S. Guidarini e A. Schiavo
Dispensa del Laboratorio di Progettazione dell'Architettura I ann. Politecnico di Milano
- "Giuseppe Terragni: mostra alla Triennale"* - A.Schiavo - Acanto n.1, Varese
- 1996 *"Cadorna-Bovisa: trasformazione e riqualificazione urbana della via del ferro"*
M.G.Folli, G.Buzzi, G.Cislighi, A.Maccini, C.Manfrini, F.Rossi, A.Schiavo
Cadorna-Bovisa: trasformazione e riqualificazione urbana della via del ferro, Milano
- "La città nel progetto di architettura. Milano, Porta Ticinese"*
G. Cislighi e M. Prusicki, con S. Guidarini e A. Schiavo
Dispensa del Laboratorio di Progettazione dell'Architettura I ann. Politecnico di Milano
- 1994 *"Milano, corso Vercelli: lo sviluppo in rettilineo dell'asse commerciale per l'ampliamento dei giardini sull'area dell'ex scalo Sempione"*
G.Cislighi, M.Prusicki con S.Guidarini e A.Schiavo
Quaderni del Dipartimento di Progettazione dell'Architettura del Politecnico di Milano

Concorsi di architettura

- 1997 *"Concorso di idee per la progettazione dell'area ex Cia in Comune di Cusano Milanino "*.
M.G.Folli, capogruppo, G.Buzzi, G.Cislighi, A.Maccini, C.Manfrini, A.Schiavo - Riviera srl
- 1996 *"Concorso per un progetto di massima riguardante la costruzione di una scuola materna"* Comune di Solbiate Arno - A.Schiavo
"Concorso di idee per la sistemazione delle piazze Garibaldi e de Cristoforis a Sesto Calende" Comune di Sesto Calende A.Schiavo, R.Bezzon, S. Legnani, R. Palma
- 1995 *"Progetto di massima per la sistemazione di piazza Mazzini a Tradate"* Comune di Tradate - A.Schiavo
- "Young & Design '95"* - A.Schiavo - Ri.ma. srl società editrice

1994 "Concorso per idee Cadorna Bovisa. Trasformazione e riqualificazione urbana della via del ferro" Ferrovie Nord Milano
M.G.Folli, capogruppo, G.Buzzi, G.Cislaghi, A.Maccini, C.Manfrini, F.Rossi, A.Schiavo

Collaborazioni a Riviste- cura Mostre

1999 "Carlo Mollino 1905-1973", mostra a cura di S.Guidarini, P.Iacucci, M.Melzi, A.Schiavo, Galleria Aam, Milano

1996-99 Redattore di "Acanto", periodico dell'Ordine degli Architetti della Provincia di Varese

Consulenze

1999 INARCH Sezione Regionale Lombarda:
Consulenza relativa all'organizzazione di Concorso nazionale di Architettura per la città di Gallarate;
Redazione indagine preliminare e dossier aree di progetto, redazione testo definitivo Bando e cura editoriale

INARCH Sezione Regionale Lombarda:
Consulenza relativa all'organizzazione di Concorso internazionale "Cinque piazze" per la città di Milano;
redazione schede analitico/descrittive dei luoghi

IV-Attività professionale

Opere pubbliche

2001 Nuova sede Croce Rossa Italiana Busto Arsizio
Croce Rossa Italiana - studio di fattibilità



2000 Percorso storico – naturalistico nelle aree boschive del Comune di Vergiate

Consorzio Parco Lombardo Valle del Ticino - progetto preliminare

1999

Ristrutturazione e messa a norma complesso scolastico IPSIA di Rho
Provincia di Milano

progetto definitivo, esecutivo/direzione lavori/contabilità coordinamento 494

Progetto di sistemazione paesaggistica e forestale del parco comunale Monte S. Giacomo a Cuirone di Vergiate - Consorzio Parco Lombardo Valle del Ticino
progetto definitivo/esecutivo/direzione lavori/contabilità/coordinamento 494



Residenza

2018-

-Realizzazione fabbricato abitativo unifamiliare, Inarzo VA,
progettista, progetto definitivo, esecutivo/direzione lavori -in corso



2010

-Realizzazione ampliamento fabbricato abitativo, Gallarate VA,
progettista, progetto definitivo, esecutivo/direzione lavori



2008

-Realizzazione fabbricato abitativo, Manciano GR,
progettista, progetto definitivo, esecutivo/direzione lavori/coordinamento 494



2007-08

-Realizzazione ampliamento edificio abitativo, Nizza Monferrato AT,
progettista, progetto definitivo, progetto esecutivo/direzione lavori



2006-08

-Ristrutturazione edilizia fabbricato abitativo, Ceriale SV,
progetto definitivo, progetto esecutivo/direzione lavori/coordinamento 494

2003-05

-Realizzazione villa unifamiliare, Cardano al Campo VA,
progetto definitivo, progetto esecutivo/direzione lavori/coordinamento 494



2002-04

-Realizzazione villa unifamiliare, Busto Garolfo MI,
progetto definitivo, progetto esecutivo/direzione lavori /coordinamento 494



2001

-Ristrutturazione di fabbricato abitativo, Malnate VA,
progetto definitivo, progetto esecutivo/direzione lavori /coordinamento 494

2000-2003

-Fabbricato residenziale di 22 alloggi, Gallarate VA,
progetto definitivo, progetto esecutivo/direzione lavori /coordinamento 494



1999

-Ristrutturazione di fabbricato abitativo, Cassano Magnago VA, progetto di massima

1998-99

-Ristrutturazione di fabbricato a sei alloggi, Gallarate VA, progetto e direzione lavori
-Ristrutturazione e ampliamento casa unifamiliare Gallarate progetto e direzione lavori



1997-98

-Ristrutturazione villa unifamiliare, Gallarate VA, progetto e direzione lavori

1997

-Villa unifamiliare, Gallarate VA, progetto di massima,

1995

-Villa unifamiliare, Inarzo VA, progetto di massima,

1991-92

-Ristrutturazione cascina Borghina, Borgo Ticino NO, progetto e direzione lavori

Produttivo

2007-2008

Ristrutturazione edificio produttivo Gallarate VA, progetto definitivo, progetto esecutivo / direzione lavori / coordinamento 494



2005-2007

Realizzazione edificio produttivo Gallarate VA
progetto definitivo, progetto esecutivo / direzione lavori / coordinamento 494



1999

-Nuova sede società , Caronno Varesino VA, studio di fattibilità

Stand espositivi

2013

-Realizzazione stand espositivo fiera Basilea, Basilea CH, progetto e direzione lavori



2010

-Realizzazione stand espositivo fiera Basilea, Basilea CH, progetto e direzione lavori



2009

-Realizzazione stand espositivo fiera Basilea, Basilea CH, progetto e direzione lavori

2005/06/08

-Realizzazione stand espositivo fiera Basilea, Basilea CH, progetto e direzione lavori



2006

-Realizzazione stand espositivo fiera Vicenza, Vicenza VI, progetto e direzione lavori



Architettura d'interni

2016

-Allestimento ufficio professionale – Gallarate VA, progettista, progetto e direzione lavori



2014

-Allestimento ufficio professionale – Gallarate VA, progettista, progetto e direzione lavori

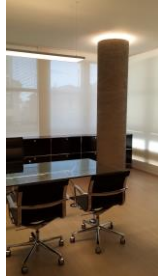

2013

- *Allestimento uffici direzionali e unità produttiva soc. Linde* –
Gallarate VA, progettista, progetto e direzione lavori

2012

- *Allestimento negozio* – Milano via Gesù, progettista, progetto e direzione lavori



2010

- *Allestimento nuovi uffici* - Gallarate VA, progettista, progetto e direzione lavori



- *Allestimento Sede Credito Bergamasco* Induno Olona, Laveno Mombello, progettista,
progetto e direzione lavori

-*Allestimento Sede Banca Popolare di Lodi Morazzone*, progettista, progetto e direzione lavori

2009

-*Allestimento Sede Credito Bergamasco Varese*, progettista, progetto e direzione lavori



2008

-*Allestimento nuovi uffici - Gallarate VA*, progettista, progetto e direzione lavori,

2000

-*Ristrutturazione e arredamento nuova sede ditta Aspesi, Gallarate VA*, progetto e direzione lavori,



1999

-*Ristrutturazione e arredamento appartamento, Gallarate VA*, progetto e direzione lavori

-*Ristrutturazione e arredamento uffici Banca Popolare di Lodi, Gallarate* progetto e direzione lavori



1998-99

-*Ristrutturazione e arredamento spazio espositivo e uffici, Milano*, progetto e direzione lavori



- Ristrutturazione e arredamento appartamento, Gallarate progetto e direzione lavori,
- 1996-97 -Ristrutturazione e arredamento villa Gallarate progetto e direzione lavori,
- 1996-98 -Ampliamento agenzia Banca Popolare di Lodi, Erba, progetto e direzione lavori
- 1995 -Ristrutturazione e arredamento appartamento Gallarate, progetto e direzione lavori
- 1994 -Ristrutturazione e arredamento Centro sportivo, Milano, progetto e direzione lavori,
-Ristrutturazione e arredamento uffici Sit impianti, Parabiago MI, progetto esecutivo
- 1993 -Ristrutturazione e arredamento nuova agenzia Banca Popolare di Lodi, Gallarate VA, progetto e direzione lavori
-Ristrutturazione e arredamento sportello bancario Banca Popolare di Lodi, Mornago VA, progettista incaricato, progetto e direzione lavori
- 1992 -Ristrutturazione e arredamento uffici Broggian Gallarate, progetto e direzione lavori
-Ristrutturazione e arredamento appartamento Gallarate, progetto e direzione lavori

- Direzione lavori
- 1993 -Manutenzione ordinaria e restauro conservativo Loggia degli Osii, Milano
- 1994 -Manutenzione ordinaria e restauro conservativo Palazzo Carminati, Milano

- Design
- 2008 - Allestimento corner espositivo MIMI – Cortina d’Ampezzo BL

- 1999 “Cromlech”, mobile scultura, Salone Satellite, Fiera di Milano, Milano

Autorizzo il Politecnico di Milano a pubblicare il presente curriculum sul sito WEB di Ateneo, ai fini istituzionali e in ottemperanza al D. Lgs n. 33 del 14 marzo 2013 "Decreto trasparenza" come modificato dal D. Lgs. 97 del 2016

Gallarate, li 29.03.2019

dott. arch. Alessio Schiavo



A circular professional stamp from the Province of Gallarate, Italy. The text inside the stamp reads: "Dr. Arch. ALESSIO SCHIAVO" and "n° 1106". The stamp is partially overlaid by a handwritten signature in black ink.